23-09Pg1exHMNWJQEKV.qxd:23-09Pg1exHMNWJQEKV.qxd 23/09/25 12:38 AM Page 1

epaper.vaartha.com

తెలుగు జాతీయ దినపత్రిక

వార్త

23-9-2025
మంగళవారం సంపుటి: 31
సంచిక: 233 పేజీలు:
08+4 వెల: 6.50
WWW.VAARTHA.COM
అనంతపురం
: fb.com/vaartha Digital

Published from Anantapur, Vijayawada, Hyderabad, Visakhapatnam, Rajahmundry, Guntur, Nizamabad, Ongole, Warangal, Tirupathi, Kadapa, Kurnool, Karimnagar, Mahabubnagar, Khammam, Nellore, Nalgonda, Tadepalligudem, Srikakulam

సోమవారం హైదరాబాద్‌లో అగ్రసేన్ మహరాజ్ జయంతి వేడుకలో పూలమాలవేస్తున్న తెలంగాణ సిఎం రేవంత్. చిత్రంలో అఖిలభారత వైశ్యఫెడరేషన్ అధ్యక్షుడు డాక్టర్ గిరీష్‌కుమార్ సంఘీ

ఆదాయ మార్గం ఆక్వా, హార్టికల్చర్

ప్రతి నిర్ణయం రైతు సంక్షేమానికే

ఐటిపై మాట్లాడినా సాగుపైనే ఆలోచన

ట్రంప్ కారణంగా ప్రింప్ విలవిల

మైక్రో, డ్రిప్ ఇరిగేషన్‌తో వనరుల ఆదా

వ్యవసాయంపై అసెంబ్లీలో సిఎం చంద్రబాబు

విజయవాడ,సెప్టెంబరు 22, ప్రభాతవార్తప్రతినిధి: ప్రభుత్వం తీసుకునే ప్రతి నిర్ణయం వ్యవసాయం కోసమేనని ఏపీ సీఎం చంద్రబాబు స్పష్టం చేసారు.రాష్ట్రానికి అత్యధిక ఆదాయం ఇచ్చే వనరు వ్యవసాయరంగమన్నారు.తరచు నేను ఐటీ గురించే మాట్లాడుతానని అనుకుంటారు. నేను వ్యవసాయ కుటుంబం నుంచి వచ్చిన వ్యక్తిని. నేను చేసిన పనులన్నీ రైతులకు ఉపకరించేవే. నీరుచెట్టు, రిజర్వాయర్లు, చెక్ డ్యాములు, కాలువలు ఇలా ప్రతీ అంశాన్నీ వ్యవసాయ రంగానికి అనుకూలమైన ఆలోచనలే చేశానన్నారు. సోమవారం అసెంబ్లీలో వ్యవసాయ శాఖపై లఘు చర్చజరిగింది. ఈ సందర్భంగా సీఎం పవర్ పాయింట్ ప్రజెంటేషన్ ఇచ్చారు. అలాగే వ్యవసాయ శాఖపరంగా తీసుకుంటున్న నిర్ణయాలు.. రైతులకు లబ్ది చేకూర్చిన అంశాలను చెప్పడంతో పాటు.. భవిష్యత్తులో రైతు సంక్షేమం కోసం ఎలాంటి నిర్ణయాలు తీసుకోబోతున్నామనే విష యాలను ముఖ్యమంత్రి తన ప్రసంగంలో వివరించారు. ఈ సందర్భంగా ముఖ్యమంత్రి మాట్లాడుతూ ప్రతి నిర్ణయమూ రైతు కోసమే తీసుకుంటున్నానని, వ్యవసాయాన్ని లాభదాయకం చేసే అంశం మీదే ప్రతి నిమిషం ఆలోచిస్తున్నానని స్పష్టం చేశారు. వ్యవసాయం మీద ఆధారపడే ఆర్థిక వ్యవస్థ మనది. అందుకే ప్రతి ఎకరాకు నీళ్లివ్వాలని నిర్ణయించాం. ప్రతి పంటకు గిట్టుబాటు ధర దక్కేలా చూస్తున్నాం. అందుకే రకరకాల పంటలను ప్రొత్స హిస్తున్నాం. ఏ పంట వేస్తే గిట్టుబాటు ఉంటుందో చూసి ఆ పంటలు వేసేలా ప్రొత్సహిస్తాం అని సీఎం చెప్పారు.

ప్రతీ ఎమ్మెల్యే, ఎమ్మెల్సీ నెలకు ఒక్క రోజు పొలం దగ్గరకు వెళ్లి రైతులతో మాట్లాడాలి. అక్టోబరు నుంచి ప్రతీ నెలా రైతుల దగ్గరకు వెళ్లి వారి సమస్యలు విని పరిష్కారం చేస్తాం. ఈ మేరకు కార్యాచరణ రూపొందిస్తాం. పురుగు మందులు, ఎరువుల వాడకంలో దేశంలోనే రెండో స్థానంలో ఏపీ ఉంది. తెగుళ్లను గుర్తించి నివారణ చర్యల కోసం డ్రోన్లను వాడొచ్చు. అమెరికా తీసుకున్న నిర్ణయం వల్ల ఆక్వాలో అగ్రస్థానంలో ఉన్న ఏపీ ఇబ్బందులు ఎదుర్కోవాల్సిన పరిస్థితి. రైతులకు సంపద రావాలన్నదే కూటమి ప్రభుత్వ లక్ష్యం. కాస్ట్ ఆఫ్ కల్టివేషన్ తగ్గించడానికి టెక్నాలజీతో రైతును ఆదుకుంటాం అని సీఎం స్పష్టం చేశారు.

రైతులకు వాస్తవాలు చెప్పి పురుగుమందులు, ఎరువులు వాడుతుంటే వారికి అవగాహన కల్పించాలి. వరదలు, వర్షాలతో ఎరువు కొట్టుకుపోవటం వల్ల బూస్టర్ డోస్ ఇచ్చారు. రాష్ట్రంలో 1.16 లక్షల ఎకరాల్లో ఈ ఏడాది అదనంగా పంట వేశారు. 25 శాతం మేర యూరియా ఎక్కువ వినియోగించారు. ఖరీఫ్ సీజన్ కు 16.70 లక్షల మెట్రిక్‌టన్నుల మేరయూరియా అలాట్మెంట్ వచ్చిది. ప్రస్తుతం 5.54లక్షల మెట్రిక్ టన్నుల యూరియా >>2

దేశ వికాసం, సంఘ సేవలో 2లో

వైశ్ సమాజ్ కీలకం

ఆర్థిక వ్యవస్థను శాసిస్తున్న వైశ్ సమాజ్ సంఘటితమవ్వాలి

అఖిల భారత్‌వైశ్ ఫెడరేషన్ అధ్యక్షుడు, మాజీ ఎంపి డా.గిరీష్‌కుమార్ సంఘీ

ఘనంగా అగ్రసేన్ మహరాజ్ జయంతి ఉత్సవం

వేడుకల్లో పాల్గొన్న తెలంగాణ సిఎం రేవంత్, డి.సిఎం భట్టి, స్పీకర్ జి.ప్రసాద్‌కుమార్ ప్రభృతులు

కార్యక్రమంలో పాల్గొన్న తెలంగాణ సిఎం రేవంత్, డిసిఎం భట్టి, స్పీకర్ ప్రసాద్‌కుమార్, డాక్టర్ గిరీష్ కుమార్ సంఘీ, షబ్బీర్ అలీ, హైదరాబాద్ మేయర్ విజయలక్ష్మి, ఎమ్మెల్యే దానం నాగేందర్ తదితరులు

తెలుగు సంస్కృతికి దర్పణం 'విజయవాడ ఉత్సవ్'

దసరా వేడుకలను ప్రారంభించిన మంత్రి లోకేష్, వెంకయ్య నాయుడు

విజయవాడ,సెప్టెంబరు 22,ప్రభాతవార్తప్రతినిధి: తెలుగుసంస్కృతి, ఆచారాలకు దర్పణం పట్టే విధంగా విజయవాడ ఉత్సవ్‌లో పాల్గొనడం సంతోషంగా ఉందని మాజీ ఉపరాష్ట్రపతి ఎం.వెంకయ్య నాయుడు అన్నారు. ఈ ఉత్సవ్‌తో విజయవాడకు నూతన శోభ సంతరించుకుందని చెప్పారు. విజయవాడ ఉత్సవ్ ద్వారా విజయవాడ గొప్ప తనాన్ని ప్రపంచానికి చాటి చెబుతోంది. మంచి చేసే >>2

సోమవారం విజయవాడ సాంస్కృతిక ఉత్సవాలను ప్రారంభిస్తున్న మంత్రి లోకేష్, మాజీ ఉపరాష్ట్రపతి వెంకయ్యనాయుడు

రేపు తిరుమలకు ఉపరాష్ట్రపతి రాధాకృష్ణన్, సిఎం చంద్రబాబు

తిరుమల,సెప్టెంబరు 22ప్రభాతవార్తప్రతినిధి: తిరుమల శ్రీవేంకటేశ్వరస్వామికి తొమ్మిదిరోజుల పాటు జరగనున్న సాలకట్ల వార్షిక బ్రహ్మోత్సవాల్లో పాల్గొనేందుకు బుధవారం సాయంత్రం ఉపరాష్ట్రపతి సిపి రాధాకృష్ణన్ వస్తు న్నారు.అలాగే ఆనవాయితీ >>2

జిఎస్టీ సంస్కరణలతో బలోపేతం

అవగాహన పెంచడానికి మంత్రుల కమిటీ: సిఎం చంద్రబాబు

విజయవాడ,సెప్టెంబరు 22,ప్రభాతవార్తప్రతినిధి: జీఎస్టీ సంస్కరణలతో మేడిన్ ఇండియా మరింత బలోపేతం అవుతోందని ఆంధ్రప్రదేశ్ రాష్ట్ర ముఖ్యమంత్రి నారా చంద్రబాబు నాయుడు పేర్కొన్నారు. బలమైన, సమతుల్యమైన సమాజ నిర్మాణమే తమ లక్ష్యమని ఉద్ఘాటించారు. జీఎస్టీ సంస్కరణలతో ఏపీ ప్రజలకు రూ.8వేల కోట్ల లాభం కలుగుతుందని తెలిపారు. స్వదేశీ, మేకిన్ ఇండియా ప్రచారం మరింత ఊపందుకోవాలని సూచించారు. ఇవాళ(సోమవారం) జీఎస్టీ సంస్కరణలపై ఏపీ అసెంబ్లీలో సీఎం చంద్రబాబు మాట్లాడారు.గృహోపయోగ వస్తువుల వినియోగం బాగా పెరుగుతోందని చెప్పుకొచ్చారు. దేశీయ ఉత్పత్తులు కొనాలని, దేశాభివృద్ధిలో భాగస్వాములు కావాలని దిశానిర్దేశం చేశారు. దసరా నుంచి దీపావళి వరకు జీఎస్టీ ఉత్సవాలు నిర్వహిస్తామని తెలిపారు. నాలుగు వారాల్లో జీఎస్టీపై 65 సమావేశాలు ఏపీలో నిర్వహిస్తామని వెల్లడించారు. జీఎస్టీ సంస్కరణలు భవిష్యత్‌లో గేమ్ ఛేంజర్ అని ఉద్ఘాటించారు. జీఎస్టీ సంస్కరణలతో ప్రజల జీవితాల్లో అనేక మార్పులు వస్తాయని చెప్పుకొచ్చారు. స్వర్ణాంధ్ర దిశగా ముందుకెళ్లేందుకు జీఎస్టీ సంస్కరణలు దోహదం చేస్తాయని పేర్కొన్నారు సీఎం చంద్రబాబు. జీఎస్టీపై ఓ యాక్షన్ ప్లాన్ రూపొందిస్తాం. సూపర్ జీఎస్టీ, సూపర్ సేవింగ్స్ అని ప్రధానమంత్రి నరేంద్ మోదీ చెప్పారు. జీఎస్టీ ఫలితాలు పేదలు, అన్నివర్గాల స్టేక్ హోల్డర్‌లకు చేర్చాలి. దీనికి 30 రోజులు కార్యక్రమాన్ని ప్రారంభిస్తున్నాం. దీని అమలుకు ఒక కమిటీ వేశాం. హెచ్ఆర్డీ మంత్రి లోకేష్, ఆర్థిక మంత్రి పయ్యావులకేశవ్, హోంమంత్రి వంగలపూడి అనిత, ట మంత్రి కందుల దుర్గేష్‌లతో ఈ కమిటీ వేశాం. జీఎస్టీ సంస్కరణలు భారత ఆర్థిక వ్యవస్థలో కొత్త దశకు నాంది పలుకుతున్నాయని ప్రధాని మోదీఅన్నారు. ఏపీకి సంబంధించి ప్రగతిశీల విధానాల ద్వారా పేద, మధ్యతరగతి జీవితాలను మార్చాలి.

పనిమంతుల జనాభాలో

ఫస్ట్ ఢిల్లీ, థర్డ్ ఎపి

న్యూఢిల్లీ, సెప్టెంబరు 22: ఆర్థిక కార్యకలాపాల్లో పాల్గొనే 15-59 ఏళ్లు వయసున్న వారి జనాభా అత్యధికంగా ఉన్న రాష్ట్రాల్లో ఢిల్లీ టాప్‌లో నిలిచింది. దేశ రాజధాని జనాభాలో వీరి వాటా 70.8 శాతంగా ఉన్నట్టు శాంపిల్ రిజిస్ట్రేషన్ సిస్టమ్ అర్థగణాంక నివేదికలో వెల్లడైంది. ఇక దేశవ్యాప్తంగా జనాభాలో వీరి వాటా 66శాతం. తెలంగాణలో 15-59 ఏళ్ల వయసున్న వారి వాటా 70.2 శాతం.70.1 శాతం వాటాతో ఏపీ మూడో స్థానంలోఉంది. దేశ జనాభాలో 0-14 ఏళ్ల వయసున్న చిన్నారుల వాటా తగ్గినట్టు కూడా ఈ గణాంకాలు చెబుతున్నాయి. 1971లో వీరి వాటా 41 శాతం కాగా 2023 నాటికి చిన్నారుల వాటా 24శాతానికి పడిపోయింది. అయితే, బీహార్ జనాభాలో 14ఏళ్ల లోపున్న చిన్నారుల వాటా అత్యధికంగా 32 శాతంగా ఉంది. కానీ వర్కింగ్ఏజ్ (15-59 ఏళ్లు)జనాభా పరంగా బీహార్ మిగతా రాష్ట్రాలకంటే చివరన ఉండటం గమనార్హం గ్రామీణ ప్రాంతాలు, పట్టణ,నగరాల మధ్య జనాభాపరంగా వ్యత్యాసాలుఉన్నట్టు ఈగణాంకాలు చెబుతున్నాయి.

స్వచ్ఛమైన గాలి, నీరు

భావితరాలకు అందించడమే ప్రభుత్వ లక్ష్యం

కాలుష్య నియంత్రణ మండలిని బలోపేతం చేయాలి : డి.సిఎం పవన్

విజయవాడ,సెప్టెంబరు22,ప్రభాతవార్తప్రతినిధి: భావి తరాలకు సాధ్యమైనంత స్వచ్ఛమైన గాలి, నీరు అందించడమే ప్రభుత్వ లక్ష్యమని అటవీ పర్యావరణ శాఖ శాఖను నిర్వహిస్తున్న ఏపీ ఉప ముఖ్యమంత్రి పవన్ కళ్యాణ్ అటవీ స్పష్టం చేసారు.పర్యావరణ ముఖ్య కార్యదర్శితో సమావేశమైన రాష్ట్ర ఉప ముఖ్యమంత్రి పలు అంశాలపై ఆయనతో చర్చించారు. మనకు మన పెద్దలు అందించినంత స్వచ్ఛమైన గాలి, నీరు భావి తరాలకు ఇవ్వగలమా? సాధ్యమైనంత స్వచ్ఛంగా ప్రకృతి వనరులను అందించే లక్ష్యంతో పని చేయాలి. గోదావరి పరీవాహక ప్రాంతంలో సైతం నీటిని కొనుక్కొని తాగాల్సి వస్తోంది. అక్కడి నీరు కలుషితం కావడానికి ఆక్వా రంగం, పేపర్ మిల్లులు కారణంగా ఉన్నాయి అని మంత్రి పవన్ కళ్యాణ్ స్పష్టం చేశారు. సోమవారం మధ్యాహ్నం శాసన సభ కార్యక్రమాలు నడుస్తున్న సందర్భంలో తన ఛాంబర్‌లో అటవీ, పర్యావరణ శాఖ ముఖ్య కార్యదర్శి కాంతిలాల్ దండే, పంచాయతీరాజ్ గ్రామీణాభివృద్ధి శాఖ కమిషనర్ కృష్ణ తేజతో సమావేశమయ్యారు. కాలుష్య నియంత్రణ మండలిపై టిడిపి ఎమ్మెల్యే బొండా ఉమామహేశ్వరరావు చేసిన ఆరోపణల క్రమం, వ సిబ్బంది, బాధ్యతలపై చర్చించారు. ఈ సందర్భంగా కాలుష్య నియంత్రణ మండలి అనేది చట్టబద్ధమైన సంస్థ అనీ, ఈ మండలి విధుల నిర్వహణలో ప్రభుత్వ పర్యవేక్షణ పాక్షికంగా ఉంటుందని అధికారులు వివరించారు. పంచాయతీరాజ్ లాంటి శాఖలపై ప్రభుత్వం నేరుగా పర్యవేక్షించి, నియంత్రణ ఉంటుందని. పీసీబీ నిర్ణయాలు, విధుల నిర్వహణపై పర్యవేక్షణలో కొన్ని పరిమితులు ఉంటాయని, పీసీబీ కార్యనిర్వహక మండలికి చట్టబద్ధంగా అధికారాలు ఉంటాయని తెలిపారు. ఈ సందర్భంగా పవన్ కళ్యాణ్ అధికారులకు దిశానిర్దేశం చేస్తూ రాష్ట్రానికి పెట్టుబడులకు ప్రోత్సహిస్తూనే కాలుష్య నియంత్రణకు సంబంధించిన నిబంధనలు అమలు చేసే బాధ్యత ప్రభుత్వంపై ఉంది. ఆ పేరిట పారిశ్రామికవేత్తలను పారిపోయే పరిస్థితి తీసుకురాకూడదు. గత ప్రభుత్వంలో అలాంటి తప్పిదాలే చోటు చేసుకున్నాయి. ఎల్జీ పాలిమర్స్ లాంటి సంస్థలలో చోటు చేసుకున్న ప్రమాదాల్లో ప్రజలు ప్రాణాలు కోల్పోయారు. విశాఖ ప్రాంతంలో ఉన్న ఫార్మా సంస్థలు ఉన్నాయి. వాటిలో కాలుష్య నియంత్రణ నిబంధనలు అమలుపై ఎప్పటికప్పుడు పర్యవేక్షించాలి. నిబంధనల అమలులో అధునాతన సాంకేతిక పరిజ్ఞానాన్ని వినియోగించుకోవాలి. కూటమి ప్రభుత్వం పాలన ప్రారంభించిన తొలి రోజుల్లోనే పీసీబీపై సమీక్షించి దిశా నిర్దేశం చేశాం అన్నారు.ఇదే సమావేశంలో అటవీ పర్యావరణ శాఖ ముఖ్య కార్యదర్శి ముందు ఉప ముఖ్యమంత్రి కొన్ని ప్రశ్నలు ఉంచారు.

అంతర్జాతీయ ప్రమాణాలతో

ప్రపంచస్థాయి లైబ్రరీ

24నెలల్లో ఏర్పాటు చేస్తాం

175 అసెంబ్లీ సెగ్మెంట్లలో మోడల్ లైబ్రరీలు: మంత్రి లోకేష్

విజయవాడ,సెప్టెంబరు 22,ప్రభాతవార్త ప్రతినిధి:అమరావతిలో రూ.150కోట్లతో అంతర్జాతీయ ప్రమాణాలతో వరల్డ్ క్లాస్ స్టేట్ లైబ్రరీ నిర్మాణాన్ని చేపడుతు న్నామని రాష్ట్ర విద్య, ఐటి, ఎలక్ట్రానిక్స్ శాఖల మంత్రి నారా లోకేష్ చెప్పారు. రాష్ట్రంలో లైబ్రరీల అభివృద్ధి, సెస్సు బకాయిలకు సంబంధించి ఎమ్మెల్యేలు మండలి బుద్ధ ప్రసాద్, పల్లె సింధూర రెడ్డి, గణబాబు అడిగిన ప్రశ్నలకు మంత్రి లోకేష్ సమాధానమిస్తూ సెంట్రల్ లైబ్రరీ నిర్మాణాన్ని 24నెలల్లో పూర్తి చేసేందుకు చర్యలు చేపడతాం. రాష్ట్రంలో లైబ్రరీలకు సంబంధించి మౌలిక వసతులతోపాటు మ్యాను స్క్రిప్ట్ కాపాడేందుకు చర్యలు తీసుకుంటున్నాం. రాష్ట్రంలో గ్రంథాలయాల అభివృద్ధికి శోభా డెవలపర్స్ అనే సంస్థకు రూ.100 కోట్ల విరాళం ఇచ్చేందుకు ముందుకు వచ్చింది. దాతల సహకారాన్ని కూడా తీసుకుని గ్రంథాలయాలను అభివృద్ధి చేసేందుకు చర్యలు తీసుకుంటాం. విశాఖపట్నంలో రూ.20కోట్లతో మోడల్ లైబ్రరీ నిర్మాణానికి చర్యలు చేపడుతున్నాం. పిల్లల్లో పఠనాసక్తి పెంచే అంశాన్ని సీరియస్ గా తీసుకొని రాబోయే ఆరునెలల్లో మార్పులు తెచ్చేందుకు నిర్మాణాత్మక చర్యలు చేపడుతున్నాం. గ్రంథాలయాల్లో కమ్యూనిటీ కార్యక్రమాలు నిర్వహించే అంశాన్ని పరిశీలిస్తున్నాం. ఇందుకోసం కార్టూనిస్టులతో కూడా చర్యలు జరిపాం. మంగళగిరి నియోజకవర్గంలో మోడల్ లైబ్రరీ నిర్మాణం చివరి దశలో ఉంది, ఈ లైబ్రరీని అక్టోబర్ నెలలో ప్రారంభిస్తాం. రాష్ట్రవ్యాప్తంగా 175 అసెంబ్లీ నియోజకవర్గాల్లో మోడల్ లైబ్రరీల నిర్మాణాలను చేపడతాం. ప్రస్తుతం 13 మాత్రమే జిల్లా గ్రంథాలయాలు ఉన్నాయి, కొత్త జిల్లాల ప్రాతిపాదికన 26జిల్లా గ్రం థాలయాలను ఏర్పాటు చేస్తాం. ఇందుకు సంబంధించిన ఫైలు ఆర్థికశాఖలో ఉంది. గ్రంథాలయ సెస్సు బకాయిలకు సంబంధించి 2022-23లో 40శాతం, 202324లో 45శాతం, ప్రస్తుతం సంవత్సరం 52శాతం మాత్రమే వసూలయ్యాయి. పంచాయితీరాజ్, మున్సిపల్ శాఖల మం త్రులను సంప్రదించి బకాయిల వసూలుచేసేందుకు చర్యలు తీసుకుంటాం. గ్రంథాలయాల్లో కాంపిటీటివ్స్ ఎగ్జామ్స్‌కు సంబంధించిన అన్నిరకాల పుస్తకాలను అందుబాటులోకి తెస్తాం. ముఖ్యమంత్రి గారి సూచనల మేరకు డిజిటల్ లైబ్రరీలపై దృష్టి సారించాం. ఇందుకు సంబంధించి ప్రత్యేకంగా రూపొందించిన యాప్ ను వందరోజుల్లో ఆవిష్కరిస్తాం. సభ్యుల సూచనలతో దేశానికే మోడల్ గా గ్రంథాలయాలను అభివృద్ధి చేస్తామని మంత్రి నారా లోకేష్ పేర్కొన్నారు. ఇక అసెంబ్లీకి రావట్లేదంటేనే జగన్ ఎంత పిరికివాడో అర్థమవుతోందని మంత్రి నారా లోకేశ్ ఎద్దేవా చేశారు. తాము ప్రతిపక్షంలో ఉన్నా చివరి రోజు వరకూ అసెంబ్లీలో పోరాడామని గుర్తు చేశారు.

విజయవాడ, విశాఖ మెట్రో

2028లో పూర్తికి చర్యలు

విజయవాడ,సెప్టెంబరు 22,ప్రభాతవార్త ప్రతినిధి: ఆంధ్రప్రదేశ్‌లో రవాణా రంగంలో అద్భుతంగా మారనున్న విజయవాడ, విశాఖపట్నం మెట్రో రైలు ప్రాజెక్టులు పనులు వడి.వడిగా ముందుకు సాగుతున్నాయి.నిర్దిష్ట లక్ష్యాలకు అనుగుణంగా ఏపీలోని రెండు ప్రధాన కీలక నగరాలైన వైజాగ్.బెజవాడలకు విశ్వవ్యాప్త గుర్తింపు తీసుకుని వచ్చే విధంగా ఈ మెట్రో రైలు వ్యవస్థలో అప్డెట్ కార్యచరణ చేపడుతున్నారు. ప్రాజెక్టులను 2028 నాటికి రికార్డు టైంలో పూర్తి చేయాలని, పనుల విభజన వల్ల నిర్మాణ వ్యయం పెరగకుండా చూడాలనేది ప్రభుత్వం ఉద్దేశమని చెప్పుకొచ్చారు. దీనిపై ఇతర రాష్ట్రాల్లోని మెట్రో ప్రాజెక్టుల అధ్యయనం చేసి, పనులను ప్యాకేజీలుగా విభజించకుండా, పెద్ద స్థాయిలోనే కొనసాగించాలని నిర్ణయించినట్లు తెలిపారు. విశాఖపట్నం మెట్రో టెండర్లకు అక్టోబర్ 10 చివరి తేదీగా, విజయవాడ మెట్రో టెండర్లకు అక్టోబర్ 14 గడువుగా నిర్ణయించామని ఎండీ రామకృష్ణా రెడ్డి స్పష్టం చేశారు. సమయానికి టెండర్ల ప్రక్రియ పూర్తయితే, రెండు నగరాల్లో నిర్మాణ పనులు వేగంగా మొదలవుతాయని ఆయన విశ్వాసం వ్యక్తం చేశారు.

దీపావళి తర్వాతే బీహార్ ఎన్నికలు

ఈశాన్య రాష్ట్రాలను విస్మరించిన కాంగ్రెస్: పిఎం

23-09pg2exHMNWJQE.qxd:23-09pg2exHMNWJQE.qxd 23/09/25 12:33 AM Page 1

ఆదాయ మార్గం ఆక్వా, హార్టికల్చర్

>> రాష్ట్రంలో అందుబాటులో ఉంది. రాష్ట్రంలో హెక్టారుకు సగటున 255 కేజీల మేర యూరియా వినియోగం జరుగుతోంది. తద్వారా భూగర్భజలాలు,భూసారం కూడా దెబ్బతింటోంది. ప్రజారోగ్యంతో పాటు పంట ఆరోగ్యంపై కూడా తీవ్రమైన ప్రభావం పడుతోంది. పీఎం ప్రణామ్ కింద రసాయన ఎరువుల వినియోగం తగ్గించిన రైతులకు రూ.800 సబ్సిడీ నేరుగా రైతుల ఖాతాకే బదిలీ చేస్తాం. టెస్టింగ్ అండ్ ట్రేసింగ్ వల్ల రైతులు నష్టపోకూడదు. బాధ్యతలేని నాయకులు ఎరువులు ఇవ్వలేదని వారిని రెచ్చగొట్టే ప్రయత్నం చేస్తున్నారు. సర్టిఫికేషన్ ఇచ్చిన ఆహారాన్నే తీసుకుంటున్న ఆ నేతలు రైతులను మోసగిస్తున్నారు. రైతులు ఉత్పత్తి చేసే పంటలపై శ్రద్ధపెట్టాలి, సేంద్రీయ ఎరువులు ఉపయోగించి, రసాయన పురుగు మందులు తగ్గించి నాణ్యమైన ఉత్పత్తులు పండిద్దాం." అని చంద్రబాబు చెప్పారు. సమర్థ నీటి నిర్వహణ కారణంగా అన్ని రిజర్వాయర్లల్లో నీటితో కళకళలాడుతున్నాయి. నెల్లూరులో ఎప్పుడూ ఒక పంటే వేస్తారు. ఈసారి అక్కడ రెండు పంటలు వేశారు. అన్నదాత సుఖీభవ పీఎం కిసాన్ పథకం కింద రూ.20 వేలు రైతుల ఖాతాలో వేస్తున్నాం. తొలి విడతగా రూ.7 వేల చొప్పున మొత్తంగా రూ.3173 కోట్లు రైతుల ఖాతాలో వేశాం. ఉల్లి ధరలు పడిపోతే హెక్టారుకు రూ.50 వేల నష్ట పరిహారం ప్రకటించాం. ఈ స్థాయిలో ఉల్లి పంటకు నష్టపరిహారం గతంలో ఏ ప్రభుత్వమూ ఇవ్వలేదు. అలాగే టమాటో ధర పడిపోయినా ప్రభుత్వం 1267 మెట్రిక్ టన్నుల టమాటాలను కొనుగోలు చేసి రైతులను ఆదుకుంది. మామిడికి రూ.194 కోట్ల మేర అదనంగా చెల్లింపులు చేసి రైతును ఆదుకున్నాం. మిర్చి, కోకో, పత్తి, పొగాకు రైతులను అన్ని రకాలుగా ఆదుకున్నాం. అనంతపురంలో అమలు చేసిన మైక్రో, డ్రిప్ ఇరిగేషన్‌ను నమూనాగా తీసుకుని ప్రధాని మోదీ గుజరాత్ లో అమలు చేశారు. అందుకే దేశంలో ఈ రెండు రాష్ట్రాలు మైక్రో ఇరిగేషన్ రంగంలో అగ్రస్థానంలో ఉన్నాయి. 90 శాతం సబ్సిడిని మైక్రో ఇరిగేషన్ వినియోగించే రైతులకు అందిస్తున్నాం. మైక్రో ఇరిగేషన్ ద్వారా లక్ష హెక్టార్లకు 15 టీఎంసీల నీరు ఆదా అవుతుంది. ఏడేళ్లలో 105 టీఎంసీల నీరు ఆదా అయినట్టే. అలాగే రూ 434 కోట్ల విలువైన 10,871 లక్షల కిలోవాట్ల విద్యుత్ ఆదా అవుతుంది. అలాగే 364 లక్షల పని దినాలు కూడా ఆదా చేసుకున్నట్టే. దీని విలువే రూ.1820 కోట్ల మేర ఉంటుంది. 35 వేల టన్నుల యూరియా కూడా రైతులకు ఆదా అవుతుంది. మొత్తంగా రూ.8 వేల కోట్ల అదనపు ఆదాయాన్ని రైతులు సాధించినట్టే. ఆక్వా కల్చర్ తో పాటు వ్యవసాయ ఉత్పత్తుల్లోనూ ఏపీ నెంబర్ వన్ గా మారే పరిస్థితి తీసుకువస్తాం. ట్రంప్ దెబ్బకు స్రింప్ విలవిల లాడుతోంది. రూ.21 వేల కోట్ల ఆక్వా ఎగుమతులు ఏపీ నుంచే జరుగుతున్నాయి. టారిఫ్ పెరిగిపోవటం వల్ల ప్రత్యామ్నాయాలను ఆలోచిస్తున్నాం. రిజిస్ట్రేషన్లు చేసుకుంటే... జోన్లకు అతీతంగా అక్వా రైతులకు రూ.1.50కే యూనిట్ విద్యుత్ ను అందిస్తున్నాం. రూ. 1000 కోట్ల భారం పడినా ఆక్వా రైతును ఆదుకునేలా చర్యలు చేపట్టాం. ఆక్వా ఫీడ్ కూడా కేజీకి రూ.9 చొప్పున ధర తగ్గించేలా కంపెనీలతో మాట్లాడాం. రాష్ట్రంలో 35 శాతం జీఎస్డీపీ వ్యవసాయ ఆధారితంగానే వస్తోంది. వ్యవసాయ రంగం ద్వారా రూ. 5.17 లక్షల కోట్లు, పారిశ్రామిక రంగం ద్వారా రూ. 3.40 లక్షల కోట్లు, సేవల రంగం ద్వారా రూ. 6.12 లక్షల కోట్ల గ్రాస్ వాల్యూ ఎడిషన్ వస్తోంది. ఒక్క పశు సంవర్ధక రంగం నుంచే రూ.1.95 లక్షల కోట్ల జీవీఏ వస్తోంది. 202526 ఆర్థిక సంవత్సరంలో వ్యవసాయ అనుబంధ రంగాలు, పారిశ్రామిక, సేవల రంగం నుంచి రూ. 17.12 లక్షల కోట్ల జీవీఎను సాధించాలని లక్ష్యంగా పెట్టుకున్నాం. ఈ రంగాల్లో 17.11 శాతం వృద్ధి రేటు నమోదయ్యే అవకాశం ఉంది. ఉద్యాన రంగం రాష్ట్రంలో రెండో గేమ్ చేంజర్‌గా మారుతుంది. 18.57లక్షల ఎకరాల్లో ఉద్యాన పంటలు పండిస్తున్నాం. కూరగాయలు, పండ్లు, మసాలా దినుసులు తదితరాలను పెద్ద ఎత్తున పండించుకునే అవకాశం ఉంది. హార్టికల్చర్, ఆక్వా కల్చర్ రాష్ట్రానికి పెద్ద ఎత్తున ఆదాయాన్ని సమకూర్చే రంగాలుగా మారతాయి. 2029 నాటికి రాష్ట్రంలో ఉద్యాన పంటలను 25 లక్షల హెక్టార్లకు పెంచుతాం. సమీప భవిష్యత్తులో ఆంధ్రప్రదేశ్ దేశానికి హార్టికల్చర్ హబ్ గా మారుతుంది." అని ముఖ్యమంత్రి వివరించారు.

'విజయవాడ ఉత్సవ్'

>> వారిని ఎప్పుడు గౌరవించాలన్నారు. సోమవారం మంత్రి నారా లోకేష్‌తో కలిసి వెంకయ్యనాయుడుతో విజయవాడ ఉత్సవ్ 2025లో భాగంగా సాంస్కృతిక ఉత్సవాలను జ్యోతి ప్రజ్వలనతో ప్రారంభించారు. ఈ సందర్భంగా మాజీ ఉప రాష్ట్రపతి వెంకయ్యనాయుడు మాట్లాడుతూ కుటుంబ వ్యవస్థ ప్రస్తుతం ఛిన్నా భిన్నం అవుతోంది. వంట విడిపోతే జంట విడిపోద్ది.. వంటను కాపాడుకోండి. భాష పోతే.. శ్వాస పోయినట్టే.. అందరూ మాతృ భాషను కాపాడుకోవాలి. ప్రభుత్వ ఉత్తర్వులు తెలుగులో ఇవ్వాలని చంద్రబాబును కోరా అన్నారు. ఇవాళ తెలుగులో ఇచ్చారు సంతోషం. ప్రైవేట్ వ్యక్తులు ముందుకు వచ్చి విజయవాడ ఉత్సవ్ నిర్వహించడం మంచి పరిణామం. ఫాస్ట్ లైఫ్, ఫాస్ట్ ఫుడ్ కు అలవాటు పడిపోయారు. అది మంచిది కాదు. విజయవాడ ఉత్సవ్ సక్సెస్ కావాలంటే అందరూ కష్టపడి పనిచేయాలి అని వెంకయ్య నాయుడు అన్నారు.

విజయవాడ పేరులోనే విజయం ఉందని, చరిత్ర రాయాలన్నా, సృష్టించాలన్నా విజయవాడతోనే సాధ్యమని ఏపీ మంత్రి నారా లోకేష్ అన్నారు. తెలుగు భాషాభివృద్ధికి మాజీ ఉపరాష్ట్రపతి వెంకయ్య నాయుడు ఎనలేని కృషి చేశారని లోకేష్ చెప్పారు. జీవోలన్నీ తెలుగులో వస్తున్నాయంటే అది వెంకయ్య నాయుడితోనే సాధ్యమైందని చెప్పారు. వెంకయ్య నాయుడు ఏజ్.. ఆయనకు ఒక నంబర్ మాత్రమే. ముఖ్యమంత్రి చంద్రబాబు, వెంకయ్య నాయుడుతో పోటీ పడలేకపోతున్నా అని లోకేష్ చెప్పుకొచ్చారు. విజయవాడ అంతర్జాతీయ విమానాశ్రయం రాబోయే రోజుల్లో మరింత అభివృద్ధి చెందుతుంది. అని వెంకయ్యనాయుడు చెప్పారు. రాజధాని విజయవంతం కావాలంటే ఎడ్యుకేషన్, ఎంటర్ టైన్ అవసరమన్నారు. లండన్‌లో వండర్ కార్నివాల్ బాగా ప్రసిద్ధి. అమరావతి పనులు వేగంగా జరుగుతున్నాయి. ఎంపీ కేశినేని చిన్ని కలిసి విజయవాడ ఉత్సవ్ నిర్వహిస్తామని చెప్పినప్పుడు ఆశ్చర్యానికి గురయ్యా. మెగా డిఎస్‌సి సభ కూడా ఈనెల 25న ఘనంగా నిర్వహిస్తాం అని లోకేష్ తెలిపారు విజయవాడకు విశిష్ట సేవలు అందించిన పుర ప్రముఖులను వెంకయ్య నాయుడు, లోకేష్ సన్మానించారు. విజయవాడ ఉత్సవ్ కు సంబంధించి 3 వేల మంది కళాకారులతో అతిపెద్ద కార్నివాల్ అక్టోబర్ రెండో తేదీన ఉండబోతుందని ఎంపీ కేశినేని చిన్ని తెలిపారు. 11 రోజులపాటు విజయవాడ వైభవాన్ని తెలిపే విధంగా డ్రోన్ షో సెంటర్ ఆఫ్ ఎట్రాక్షన్ గా నిలుస్తుంది. పారా గ్లైడింగ్, హెలిరైడ్, లాంటి ఎంటర్టైన్మెంట్ ఈవెంట్స్ నిర్వహిస్తున్నారు. మైసూర్ దసరా ఉత్సవాలకు ధీటుగా విజయవాడ ఉత్సవాలు జరగాలని ఏపీ సర్కారు పట్టుదలతో ఉంది. ఈ సందర్భంగా ఏర్పాటుచేసిన క్రాకర్స్ షో ప్రత్యేక ఆకర్షణగా నిలిచిందన్నారు. ఈ కార్యక్రమంలో హోంమంత్రివంగలపూడి అనిత,ఎంఎల్ఏలు వసంత కృష్ణ ప్రసాద్, బొండా ఉమామహేశ్వరరావు,గద్దెరామ్మోహనరావు తదితరులు పాల్గొన్నారు.

వారం - వర్జ్యం

23-09-2025, మంగళవారం
శ్రీ విశ్వావసు నామ సంవత్సరం,
ఆశ్వయుజ మాసం, దక్షిణాయణం
శరద్ ఋతువు, శుక్లపక్షం
విదియ తె.4.52
హస్త మ.1.41
వర్జ్యం : రా.10.34-12.20
దు.ఉ.8.22-9.10, 2) రా.10.55-11.43
శుభసమయం:ఉ.6.30-7.45
రాహుకాలం - మ.3.00-4.30

వార్తాఫలం

మేషం : ఆర్థిక వ్యవహారాలలో పురోగతిని సాధిస్తారు. గృహ నిర్మాణ ఆలోచనలు కలిసి వస్తాయి.

వృషభం: నూతన పెట్టుబడులకు అనుకూలమైన కాలం. ఆరోగ్యం పట్ల మెలుకువ అవసరం.

మిథునం: ఇంటా బయటా మీ మాటే చెల్లుబాటు కాగలదు. వాహనసౌఖ్యం.

కర్కాటకం : దూర ప్రాంతాల నుండి శుభవార్తలు వింటారు. శుభవార్తలు అందుకుంటారు.

సింహం: జీవిత భాగస్వామి సలహాలు తీసుకుంటారు. ఆస్తి వివాదాలు తీరి లబ్ధి పొందుతారు.

కన్య : ఇంటిలో శుభకార్యాలు జరుగుతాయి. బంధు మిత్రులను కలిసి ఆనందంగా గడుపుతారు.

తుల : సన్నిహితులతో ఏర్పడిన వివాదాలు తీరతాయి. ఇంటర్వ్యూలకు హాజరవుతారు.

వృశ్చికం: కొన్ని అవకాశాలు అనుకోకుండా లభిస్తాయి. వృత్తి, వ్యాపారాలలో స్వల్ప లాభాలు పొందుతారు.

ధనుస్సు: పలుకుబడి కలిగిన వ్యక్తులతో పరిచయాలు ఏర్పడతాయి. పుణ్యక్షేత్రాలు సందర్శిస్తారు.

మకరం: కోర్టు కేసులు పరిష్కారదశకు చేరుకుంటాయి. స్పెక్యులేషన్ మధ్యస్తంగా ఉంటుంది.

కుంభం: రావలసిన మొండి బాకీలు వసూలవుతాయి. నూతన పెట్టుబడులలో తొందరపాటు వద్దు.

మీనం : కుటుంబ సమస్యలు ఎదురైనా అధిగమిస్తారు. భూవివాదాలు తీరి లబ్ధి పొందుతారు.

— శ్రీమతి ములుగు శివజ్యోతి, కోఠి, హైదరాబాద్

సోమవారం పర్యటన ఏర్పాట్లను పరిశీలిస్తున్న అధికారులు

రేపు తిరుమలకు ఉపరాష్ట్రపతి రాధాకృష్ణన్,సిఎం చంద్రబాబు

>> ప్రకారం సంప్రదాయంగా ప్రభుత్వం తరపున స్వామివారికి పట్టువస్త్రాలు సమర్పించేందుకు సిఎం చంద్రబాబునాయుడు రేపు తిరుమలకు చేరుకుంటూన్నారు. వీరితోబాటు పలువురు మంత్రులు, ఎమ్మెల్యేలు, ప్రజాప్రతినిధులు, ఉన్నతాధికారులు వస్తుండటంతో తిరుమల,తిరుపతిలో భారీ భద్రతా ఏర్పాట్లు చేపడుతున్నారు. ఇద్దరు ప్రముఖులు రేపు ,ఎల్లుండి తిరుమలలోనే ఉండటనుండటంతో భద్రతపై సోమవారం ఉదయం తిరుపతి జిల్లా కలెక్టర్ డాక్టర్ ఎస్.వెంకటేశ్వర్, జిల్లా ఎస్పీ లంకెల సుబ్బరాయుడు, జిల్లా సంయుక్తకలెక్టర్ శుభంబన్సల్, తిరుపతి కమిషనర్ మౌర్యతో కలసి భద్రతా ఏర్పాట్లు, సౌకర్యాలుపై సమీక్షించారు. తిరుమలలో పద్మావతి విశ్రాంతి గృహం, బేడి ఆంజనేయస్వామి ఆలయం, శ్రీవారి ఆలయం, తిరిగి వాహనమండపం,అతిదిగృహం చేరుకోనుండటంతో పరిసరాల్లో భద్రత పరంగా తీసుకోవాల్సిన చర్యలపై తిరుమల అదనపు ఎస్పీ రామకృష్ణకు, డిఎస్పీ విజయ శేఖర్‌కు సూచనలు చేశారు. ప్రోటోకాల్ అంశాలు తదితర విధులుతోబాటు తిరుమలలో ముఖ్యమంత్రి పర్యటన ఆద్యంతం పోలీసు భద్రత నడుమ సాగనుంది.

108 సర్వీసులకు ఉరి: జగన్

విజయవాడ,సెప్టెంబరు 22,ప్రభాతవార్త ప్రతినిధి: ఏపీప్రభుత్వం 108 సర్వీసులకు ఉరివేస్తోందని, దీంతో ప్రజల ప్రాణాలు గాల్లో కలిసిపోతున్నాయని వైసిపి అధ్యక్షులు జగన్‌మోహన్‌రెడ్డి విమర్శించారు. ఈ మేరకు సోమవారం ఆయన ఎక్స్ వేదికగా పోస్ట్ చేశారు. పాడేరు సమీపంలో ముల్లుమెట్టకు చెందిన నిండు గర్భిణీని తరలించేందుకు 108 సమయానికి రాలేదని పేర్కొన్నారు. దీంతో ఆటోను ఆశ్రయించడంతో అందులోనే ప్రసవించి శిశువు మరణించిందని తెలిపారు. వైసిపి హయాంలో పట్టణ ప్రాంతాల్లో ఫోన్ చేసిన 15నిముషాల్లోనే అంబులెన్సులు రావాలని నిబంధన ఉంటే అంతకంటే తక్కువసమయంలోనే వచ్చేవని పేర్కొన్నారు. గ్రామీణ ప్రాంతాల్లో 17 నిముషాలు, గిరిజన ప్రాంతాల్లో 30 నిముషాల్లోలోపే వచ్చేవని వివరించారు. ఇప్పుడు ఎందుకు చేరుకోవడం లేదని ప్రశ్నించారు. ప్రభుత్వం పనిచేయడం లేదని ఈ ఘటనతో రుజువైందని తెలిపారు.ఇక ఈనెల 24వ తేదీన వైసిపి కేంద్ర కార్యాలయంలో పార్టీ విస్తృత సమావేశం జరగనుంది. దీనికి రీజనల్ కోఆర్డినేటర్లు, ప్రధాన కార్యదర్శులు, పిఎసి మెంబర్లు, అన్నిస్థాయిల నాయకులు పాల్గొంటారని పార్టీ కార్యాలయం తెలిసింది.

16 లక్షల మందికి వైద్య పరీక్షలు

వైద్య ఆరోగ్య శాఖ కమిషనర్ వీరపాండ్యన్

విజయవాడ,సెప్టెంబరు 22,ప్రభాతవార్త ప్రతినిధి: 'స్వస్థ్' నారీ సశక్త్ పరివార్ అభియాన్‌లో భాగంగా నిర్వహిస్తున్న వైద్య శిబిరాలను అక్టోబరు 2 వరకూ కొనసాగిస్తామని రాష్ట్ర వైద్య ఆరోగ్య శాఖ కమీషనర్ వీరపాండ్యన్ పేర్కొన్నారు. ఈ నెల 17న ప్రారంభించిన ఈ కార్యక్రమంలో ఇప్పటి వరకూ 16 లక్షల మంది మహిళలు,బాలికలు,చిన్నారులకు వైద్య పరీక్షలు నిర్వహించామన్నారు. మొత్తం 8,050 వైద్య శిబిరాల ద్వారా 8 రకాల పరీక్షలను ఉచితంగా చేశామన్నారు. కోటి మందికి వైద్య పరీక్షలు చేయాలని లక్ష్యంగా పెట్టుకున్నట్లు వివరించారు. ఈ మేరకు ఓ ప్రకటన చేశారు.

సోమవారం హైదరాబాద్‌లో జరిగిన అగ్రసేన్ మహారాజ్ జయంతి కార్యక్రమంలో మాట్లాడుతున్న అఖిలభారత వైశ్ ఫెడరేషన్ అధ్యక్షుడు, వార్త సిఎండి డాక్టర్ గిరీష్ కుమార్ సంఘీ, హాజరైన ఫెడరేషన్ సభ్యులు

దేశ వికాసం, సంఘ సేవలో వైశ్ సమాజ్ కీలకం

హైదరాబాద్, ప్రభాతవార్త, సెప్టెంబరు 22: వైశ్ సమాజ్ భగవత్ స్వరూపుడు అగ్రసేన్ మహారాజ్ 5149వ జయంతి వేడుకలను సోమవారం హైదరాబాద్‌లోని బంజారాహిల్స్‌లో ఘనంగా నిర్వహించారు. మహారాజ్ అగ్రసేన్ జయంతి సందర్భంగా అఖిల భారత వైష్ ఫెడరేషన్ జాతీయ అధ్యక్షుడు, మాజీ ఎంపీ,వార్త సిఎండి డాక్టర్ గిరీష్‌కుమార్ సంఘితో కలిసి ముఖ్యమంత్రి రేవంత్ రెడ్డి అగ్రసేన్ మహారాజ్ విగ్రహానికి పూలమాలలు వేసి నమస్కరించారు. అగ్రసేన్ జయంతిని పురస్కరించుకుని ఆలిండియా వైశ్ ఫెడరేషన్, తెలంగాణ అగర్వాల్ సమాజ్ సంయుక్తంగా హైదరాబాద్ బంజారా హిల్స్‌లోని అగ్రసేన్ కూడలిలో ఏర్పాటు చేసిన కార్యక్రమంలో ముఖ్యమంత్రితో పాటు శాసనసభ స్పీకర్ గడ్డం ప్రసాద్ కుమార్, ఉప ముఖ్యమంత్రి భట్టి విక్రమార్క, సిఎం సలహాదారు వేం నరేందర్ రెడ్డి, ప్రభుత్వ సలహాదారు మహ్మద్ అలీ షబ్బీర్, ఎమ్మెల్యే దానం నాగేందర్, నగర మేయర్ గద్వాల విజయలక్ష్మి, ఇతర ప్రజాప్రతినిధులు పాల్గొన్నారు. అఖిల భారత వైశ్య సమాఖ్య అధ్యక్షుడు గిరీష్ సంఘితో పాటు ఇతర ప్రతినిధులతో కలిసి ముఖ్యమంత్రి రేవంత్ రెడ్డి అగ్రసేన్ మహారాజ్ విగ్రహానికి పుష్పాంజలి ఘటించిన అనంతరం జ్యోతి ప్రజ్వలన చేసి కార్యక్రమాన్ని ప్రారంభించారు. అనంతరం జరిగిన సభలో ఆలిండియా వైశ్ ఫెడరేషన్ నేషనల్ ప్రెసిడెంట్, మాజీ ఎంపి, వార్త పత్రిక మేనేజింగ్ డైరక్టర్ గిరీష్ సంఘి మాట్లాడారు. దేశ అభివృద్ధిలో వైశ్ సమాజం కీలక పాత్రలో ఉందని, ఇదే సమయంలో సంఘ సేవలో కూడా ముందు వరుసలో ఉందని పేర్కొన్నారు. దేశానికి స్వాతంత్రం వచ్చినప్పటి నుంచి ఇప్పటి వరకు దేశ వికాసంలో వైష్ సమాజం ప్రధానంగా ఉందని, వైష్ సమాజ్ లేకుండా ముందుకు వెళ్లలేదని, దేశ ఆర్థిక పరిస్థితిని శాసించే స్థితిలో వైశ్ సమాజ్ ఉందన్నారు. దేశ వికాసంలో, సంఘ సేవలో వైశ్ సమాజం ముందు వరుసలో ఉన్నందున ఇక నుంచి రాజకీయంగా ఎదగాల్సిన అవసరం ఉందని డాక్టర్ గిరీష్ కుమార్ సంఘి పిలుపునిచ్చారు. దేశంలోని ప్రముఖ వ్యాపారసంస్థలు, పారిశ్రామిక సంస్థలు వైష్ సమాజ్ చేతిలో ఉన్నాయని కానీ వైశ్ సమాజ్ సంఘటితంగా లేదని ఆవేదన వ్యక్తం చేశారు. దేశంలోనే కాకుండా హైదరాబాద్‌లో వ్యాపారానికి పేరుగాంచిన బేగంబజార్, ఉస్మాన్‌గంజ్, రాణిగంజ్ వైష్ సమాజ్ చేతిలోనే ఉన్నాయన్నారు. పలు స్టీల్ ఫ్యాక్టరీలు తమ అధీనంలోనే ఉన్నాయన్నారు. ప్రముఖ బోయింగ్ ఫ్యాక్టరీ కూడా వైష్ సమాజ్‌కి చెందిన వ్యక్తిదేనని తెలిపారు. వేలాది మందికి ఉద్యోగాలు ఇస్తున్న పలు సంస్థలు కూడా వైష్ సమాజ్ చేతిలో ఉన్నాయన్నారు. వైష్ సమాజ్ రాజకీయాలలో సమాజ్ నుంచి పేరున్న నాయకుడు ఒక్కరూ లేరన్నారు. వైష్ సమాజ్ అధ్వర్యంలో ఎన్నో స్టార్టప్ కంపెనీలు, సంస్థలు ఉన్నాయని.. దేశ ఆర్థిక వ్యవస్థలో మనం కీలకంగా ఉన్నామన్నారు. ఇంత ఉన్నప్పటికీ రాజకీయంగా లేకపోవడం లోటని.. రాజకీయంగా మన నుంచి ఎదగాల్సిన అవసరం ఉందన్నారు. రాజకీయంగా ఎదగకపోవడంతో ఎన్నో అవమానాలను ఎదుర్కోవాల్సి వస్తుందని.. దీంతో అందరూ మనల్ని పిరికివారని అంటున్నారని ఆవేదన వ్యక్తం చేశారు. తెలంగాణ డిజిపిగా కొనసాగుతున్న సీనియర్ ఐపిఎస్ జితేందర్ కూడా మన వైష్ సమాజ్‌కి చెందిన వారేనని.. ఇంకా ఎంతో మంది ఐఏఎస్, ఐపిఎస్‌లు చాలా మంది ఉన్నారని చెప్పారు.

గతంలో వైశ్ సమాజ్ అధ్వర్యంలో భారీ బహిరంగ సభలను నిర్వహించిన చరిత్ర ఉందని గిరిష్ సంఘి గుర్తు చేశారు. ఎల్‌బి స్టేడియంలో, ఎన్‌టిఆర్ స్టేడియంలో భారీ బహిరంగ సభలను నిర్వహించామన్నారు. భవిష్యత్తుల్లోనూ అటువంటి భారీ బహిరంగ సభలను నిర్వహించాల్సిన అవసరం ఉందని.. అటువంటి పరిస్థితి కూడా వస్తుందన్నారు. అగ్రసేన్ మహారాజ్ జయంతి సందర్భంగా ముఖ్యమంత్రి రేవంత్ రెడ్డి, ఉప ముఖ్యమంత్రి మల్లు భట్టి విక్రమార్క, స్పీకర్ గడ్డం ప్రసాద్ కుమార్ ఇక్కడకు వచ్చి పూలమాలలు సమర్పించండం ఆనందంగా, సంతోషంగా ఉందన్నారు. ఈ కార్యక్రమంలో మాజీ ఐఏఎస్ అధికారులు ఏకే గోయల్, వినోద్ అగర్వాల్, అనిరుద్ గుప్తా (అగర్వాల్ సమాజ్ తెలంగాణ ప్రెసిడెంట్), గోపాల్ మోర్, భద్రి విశాల్ బన్సల్, సురేష్ అగర్వాల్(కార్యక్రమ కన్వీనర్), సునీల్‌కుమార్ పటోడియా, సురేష్ జగ్‌నాని(కో కన్వీనర్),మున్నాలాల్ అగర్వాల్, నరేంద్ర కుమార్ గోయల్ తదితరులు పాల్గొన్నారు. అగర్వాల్ సమాజం వారు పెద్ద ఎత్తున పాల్గొన్నారు. అగ్రసేన్ వేష ధారణతో ఊరేగింపుగా కళాకారులు వేదిక వచ్చారు. సాంస్కృతిక కార్యక్రమాలు నిర్వహించారు.

పైలట్లను నిందించడం బాధ్యతారాహిత్యమే!

ఎయిరిండియా ప్రమాదంపై విచారణలో సుప్రీం అసహనం

న్యూఢిల్లీ, సెప్టెంబరు 22: అహ్మదాబాద్ ఎయిర్ ఇండియా విమాన ప్రమాదంపై సోమ వారం సుప్రీంకోర్టులో విచారణ జరిగింది. విచారణ సందర్భంగా సర్వోన్నత న్యాయ స్థానం కీలక వ్యాఖ్యలు చేసింది. ఏఏఐబీ ప్రాథ మిక నివేదిక ఆధారంగా పైలట్లను నిందించడం బాధ్యతా రాహిత్యం, దురదృష్టకరమని సర్వోన్నత న్యాయస్థానం పేర్కొంది. విమాన ప్రమాదంపై స్వతంత్ర, కోర్టు పర్య వేక్షణలో దర్యాప్తు కోరుతూ సేఫ్టీ మ్యాటర్స్ ఫౌండేషన్ అనే స్వచ్ఛంద సంస్థ దాఖలు చేసిన ప్రజా ప్రయోజన వ్యాజ్యంపై జస్టిస్ సూర్యకాంత్, జస్టిస్ ఎన్ కోటీశ్వర్ సింగ్‌లతో కూడిన ద్విసభ్య ధర్మాసనం విచారణ జరిపింది. ఈ సందర్భంగా జూలై 12న విడుదలైన ఎయిర్‌క్రాఫ్ట్ యాక్సిడెంట్ ఇన్వెస్టిగేషన్ బ్యూరో ప్రాథమిక నివేదికలోని కొన్ని అంశాలను ధర్మాసనం పరిగణనలోకి తీసుకుంది. స్వచ్ఛంద సంస్థ తరఫున న్యాయవాది ప్రశాంత్ భూషణ్ వాదనలు వినిపించారు. ఎయిర్ ఇండియా విమాన ప్రమాదంపై ఏఏఐబీ ప్రాథమిక నివేదిక విడుదల చేసిందని, ఇందులో పైలట్ల తప్పిదం వల్లే ప్రమాదం జరిగిందని ఏఏఐబీ స్పష్టం చేసిందని ఆయన కోర్టు దృష్టికి తీసుకువచ్చారన్నారు. అయితే, నివేదికలోని పలు అంశాలపై ధర్మాసనం ఆగ్రహం వ్యక్తం చేసింది. విమానం ఫ్లైట్ డేటా రికార్డర్ నుంచి సమాచారాన్ని విడుదల చేయాలని, ఇది ప్రమాదానికి కారణాన్ని గుర్తించడంలో సహాయపడుతుందన్నారు.

అయితే, ప్రాథమిక విచారణ ఆధారంగా పైలట్లను నిందించడం దురదృష్టకరమని వ్యాఖ్యానిం చింది. పైలట్లలో ఒకరు ఆత్మహత్య చేసుకున్నారని సూచించే మీడియా నివేదికలు అత్యంత బాధ్యతా రహితమైనవి ధర్మాసనం పేర్కొంది. నివేదిక ఆధారంగా పైలట్లను నిందిస్తే.. తుది విచారణలో వారి తప్పు లేదని తేలితే ఏం చేస్తారని అంటూ కోర్టు ప్రశ్నించింది. ఈ విషయంపై స్వతం త్ర, నిష్పాక్షికమైన, వేగవంతమైన దర్యాప్తు కోరుతూ దాఖలైన పిటిషన్‌పై కోర్టు కేంద్రానికి, పౌర విమానయాన డైరెక్టర్ జనరల్‌కు నోటీసు జారీ చేసింది. ఈ అంశం గోప్యత, గౌరవానికి సంబంధించినదని సుప్రీంకోర్టు పేర్కొంది. ప్రత్యర్థి విమానయాన సంస్థలు కొంత సమాచారాన్ని విడుదల చేయడం వల్ల దుర్వినియోగం జరిగే అవకాశం ఉందని హెచ్చరిస్తూ ప్రమాదంపై స్వేచ్ఛగా, న్యాయంగా, నిష్పాక్షికంగా, త్వరితగతిన దర్యాప్తు జరపడం అనే పరిమిత అంశంపై మాత్రమే నోటీసు జారీ చేస్తున్నట్లు ధర్మాసనం తెలిపింది.

ప్రభుత్వ పాఠశాలల ఎదుట నో అడ్మిషన్ బోర్డులే నా లక్ష్యం: మంత్రి లోకేష్

విజయవాడ,సెప్టెంబరు 22,ప్రభాతవార్తప్రతినిధి: ప్రభుత్వ పాఠశాలల వెలుపల నో అడ్మిషన్స్ బోర్డు పెట్టాలన్నదే నా లక్ష్యం. ఈ ఏడాది రాష్ట్రవ్యాప్తంగా వంద పాఠశాలల్లో నో అడ్మిషన్ బోర్డులు పెట్టారు. రాష్ట్రంలోని 42వేల పైచిలుకు ప్రభుత్వ పాఠశాలల్లో ఇదేవిధమైన పరిస్థితి తీసుకువచ్చేలా పనిచేస్తున్నామని రాష్ట్ర విద్య, ఐటి, ఎలక్ట్రానిక్స్ శాఖల మంత్రి నారా లోకేష్ చెప్పారు. శాసనసభలో గత ప్రభుత్వం విడుదల జిఓ 117పై నర్సరావుపేట ఎమ్మెల్యే చదలవాడ అరవిందబాబు అడిగిన ప్రశ్నకు మంత్రి నారా లోకేష్ సమాధానమిస్తూ... ప్రాథమిక విద్యకు గొడ్డలిపోటులా పరిణమించిన జిఓ నెం.117, జిఓ నెం. 85లను 135 2025న రద్దుచేశాం. వాటి స్థానంలో వన్ క్లాస్ - వన్ టీచర్ ఉండేలా జి.ఓ. నెం.19,20,21 ద్వారా చర్యలు తీసుకున్నాం. గత ప్రభుత్వం విడుదల చేసిన జిఓ నెం.117 కారణంగా 10లక్షలమంది పేద విద్యార్థులు ప్రభుత్వ పాఠశాలలకు దూరమయ్యారు. గత ప్రభుత్వ నిర్వాకం వల్ల లెర్నింగ్ అవుట్ కమ్స్ లో రాష్ట్రం వెనుకబడింది. ప్రాథమిక విద్యకు తీవ్రనష్టం కలిగించే 117 జిఓ రద్దుచేయాలని పాదయాత్రలో పలువురు ఉపాధ్యాయులు నన్ను కోరారు. రాష్ట్రంలో ప్రజాప్రభుత్వం అధికారంలోకి వచ్చాక ఉన్నతాధికారులతో 33 సమావేశాలు ఏర్పాటుచేసి, జిఓ నెం. 117 రద్దుచేసి, ప్రత్యామ్నాయ జిఓలు తెచ్చాం. అందుకు ప్రత్నామ్నాయంగా వన్ క్లాస్ వన్ టీచర్ మోడల్ ప్రైమరీ స్కూళ్లను ఏర్పాటు చేయాలని నిర్ణయించాం. రాష్ట్రంలో కూటమి ప్రభుత్వం రాకముందు కేవలం 1398 స్కూళ్లలో మాత్రమే వన్ క్లాస్ - వన్ టీచర్ ఉండగా, మేం వచ్చాక 9620 పాఠశాలలకు పెంచాం. అప్పర్ ప్రైమరీ స్కూళ్లకు సంబంధించి గతంలో కేవలం 124 మాత్రమే ఉండగా, ప్రజాప్రభుత్వం వచ్చాక 729 పాఠశాలలను అప్ గ్రేడ్ చేశాం. రాష్ట్రంలో ప్రభుత్వ విద్యను దేశానికే మోడల్ గా ఏర్పాటు చేయాలని నిర్ణయించాం. పాఠశాలల్లో మౌలిక సదుపాయాలు కల్పించాల్సి ఉంది. మన బడి -మన భవిష్యత్తు కింద ఇందుకు సంబంధించిన ప్రక్రియ ప్రారంభమైంది. పాఠశాలల్లో అవసరమైన అదనపు తరగతి గదులు, మౌలిక వసతులపై ప్రతిపాదనలు సిద్ధంగా ఉన్నాయి. ఇందుకోసం ఆన్ లైన్ పోర్టల్ ఏర్పాటు చేసి దాతల ద్వారా పారదర్శక విధానంలో ఎస్ఎంసిల పర్యవేక్షణతో వివిధ పాఠశాలల అభివృద్ధికి చర్యలుచేపడుతున్నాం. దాతలు అందజేసే నిధులను బట్టి ఆయా పాఠశాలలకు వారి పేర్లు పెట్టే ప్రతిపాదన కూడా ఉంది. పాఠశాలలకు ఇప్పటికే స్టార్ రేటింగ్ ఏర్పాటుచేశాం. వన్‌స్టార్, 2స్టార్ పాఠశాలలను మెరుగ

23-9Pg3exHMNWJQE.qxd:23-9Pg3exHMNWJQE.qxd 23/09/25 11:54 PM Page 1

బ్రహ్మాండనాయకుని బ్రహ్మోత్సవాలకు
నేడు 'అంకురార్పణ'

ప్రభాతవార్తప్రతినిధి-తిరుమల: కలియుగవైకుంఠం తిరుమలలో స్వయంగా బ్రహ్మదేవుడు నిర్వహించే శ్రీవేంకటేశ్వరస్వామి బ్రహ్మోత్సవాలకు సప్తగిరులు సర్వాంగసుందరంగా ముస్తాబయ్యాయి. బుధవారం నుండి తొమ్మిదిరోజులు పాటు జరిగే బ్రహ్మోత్సవాలకు తొలిఘట్టంగా నేటి(మంగళవారం) రాత్రి 'అంకురార్పణ' కార్యక్రమం వేదోక్తంగా చేపట్టనున్నారు. ఆలయానికి నైరుతివైపు ఉన్న వసంతోత్సవమండపంలో స్వామివారి సర్వసేనాధిపతి విశ్వక్సేనులవారి పర్యవేక్షణలో ఆలయ అర్చకులు పుట్టమన్నుసేకరించి దాంతో నవధాన్యాలు మొలకెత్తించే కార్యక్రమం శ్రీకారం చుడతారు. ఆ తరువాత శ్రీవేంకటేశ్వరుని బ్రహ్మోత్సవాలకు బుధవారం సాయంత్రం మీనలగ్నంలో గోధూళి సమయంలో ధ్వజారోహణంతో ఉత్సవాల వేడుకలు మొదలుకానున్నాయి. శ్రీదేవిభూదేవి ఉభయదేవేరులతో కలిసి శ్రీమలయప్పస్వామికి బుధవారం ఉదయం బంగారువాకిలిలో విశేష సమర్పణ చేస్తారు. యాగశాలలో సంప్రదాయ కార్యక్రమాల అనంతరం ఉత్సవర్లతో బాటు అనంత,గరుడ,చక్రత్తాళ్వార్, సేనాధిపతి ధ్వజపటం తదితరాలు తిరుచ్చిలో నాలుగుమాఢ వీధులప్రదక్షిణగా ఆలయానికి వేంచేపుచేస్తారు. సాయంత్రం 5.43గంటల నుంచి 6.15గంటల మధ్య మీనలగ్నంలో ధ్వజస్తంభంపైకి గరుడపటాన్ని అధిరోహిస్తారు. ఈ గరుడపటం ధ్వజారోహణంతో వెంకన్న బ్రహ్మోత్సవ వాహన సేవలు మొదలవుతాయి. రేపు రాత్రి రాష్ట్ర ప్రభుత్వం తరపున ముఖ్యమంత్రి చంద్రబాబు నాయుడు దంపతులు తిరుమలకు చేరుకుని పట్టువస్త్రాలు సమర్పిస్తున్నారు. తొలివాహనంగా బుధవారం రాత్రి 9గంటలకు వైకుంఠ శ్రీమహావిష్ణువు కలియుగప్రత్యక్షదైవంగా శ్రీనివాసుడు అవతారంలో ఏడుతలల పెద్దశేషవాహనంపై అధిరోహించి ఆలయమాఢవీధుల్లో ఊరేగుతారు. అక్టోబర్ 1వతేదీ బుధవారం రాత్రి అశ్వవాహనసేవవరకు వివిధ వాహనసేవలు ఉదయం,రాత్రి వేళల్లో ఆగమోక్తంగా జరుగుతాయి. 24వతేదీ రాత్రి రంగనాయకుల మండపంలో 2026కు సంబంధించిన నూతన సంవత్సర క్యాలండర్లు, డైరీలను ఆవిష్కరిస్తారు. బ్రహ్మోత్సవాలను పురస్కరించుకుని తిరుమల ఆలయంలో జరిగే సుప్రభాతం మినహా మిగిలిన తోమాల,అర్చన ,కల్యాణోత్సవం, డోలోత్సవం, ఆర్జితబ్రహ్మోత్సవం, వసంతోత్సవం, సహస్రదీపాలంకరణ సేవలుతోబాటు తొమ్మిదిరోజులు అన్ని ప్రత్యేక ప్రవేశ దర్శనాలు రద్దుచేశారు. పూర్తిగా సర్వదర్శనంలో మాత్రమే భక్తులకు దర్శనం కల్పిస్తారు. సాలకట్ల బ్రహ్మోత్సవాలకు ఆలయ మాఢవీధుల్లో వాహనసేవలు నిర్వహిస్తుండటంతో దసరా సెలవులు ప్రారంభంతో భారీగా భక్తులు తిరుమలకు చేరుకోనున్నారు. భక్తుల రద్దీకి తగ్గట్లు టిటిడి అధికారులు అన్ని రకాల ఏర్పాట్లు, సౌకర్యాలు కల్పించారు.

రేపు ధ్వజారోహణం - పట్టువస్త్రాల సమర్పణకు తిరుమలకు సిఎం చంద్రబాబు

తిరుమల సమాచారం

రేపటి ధ్వజారోహణానికి దర్భచాప,తాడు కీలకం

- అటవీశాఖ విభాగం సిద్ధం

తిరుమల,సెప్టెంబర్ 22 ప్రభాత వార్త ప్రతినిధి: తిరుమల ఏడుకొండల వేంకటేశ్వర స్వామికి జరిగే వార్షిక బ్రహ్మోత్సవాల్లో అత్యంత ముఖ్యమైన ధ్వజారోహణ ఘట్టానికి అవసరమైన దర్భచాప,తాడును టిటిడి అటవీశాఖ సిద్ధం చేసింది. డిఎఫ్ఓ ఫణికుమార్నాయుడు ఆధ్వర్యంలో సిబ్బంది కొద్దిరోజులుపాటు ప్రత్యేక విష్ణుదర్భకోసం ఏర్పేడు మండలం చెల్లూరుగ్రామంలోనిని అటవీప్రాంతంలో సేకరించారు. ఈ దర్భను వారంరోజులు ఎండబెట్టి బాగా శుభ్రపరచి చాప,తాడుతయారుచేశారు. అటవీశాఖ సిబ్బంది 22 అడుగుల పొడవు, ఏడున్నరఅడుగుల వెడల్పుతో 60కిలోల బరువున్న దర్భచాపను, 255 మీటర్ల పొడవైన 106కిలోల తాడు సిద్ధంచేశారు. వీటిని సోమవారం సాయంత్రం తిరుమలకు తీసుకువచ్చి ఆలయంలోకి చేర్చారు. రంగనాయకుల మండపంలో వీటికి డిఎఫ్ఓ ఫణికుమార్నాయుడు ప్రత్యేక పూజలు నిర్వహించి ఆలయ అధికారులకు అందజేశారు. బ్రహ్మోత్సవాలకు సకలదేవతలను ఆహ్వానిస్తూ ధ్వజారోహణంలో ధ్వజస్తంభానికి ఈ దర్భచాప,తాడును కడతారు. తిరుమలలో విష్ణుదర్భను పూజలకు వినియోగించడం ప్రత్యేకత.

27న తిరుమలకు గరుడసేవ గొడుగులు

తిరుమల, సెప్టెంబర్22 ప్రభాత వార్తప్రతినిధి: కలియుగ వైకుంఠ వాసుడు శ్రీవేంకటేశ్వర స్వామికి ఏటా జరిగే సాలకట్ల వార్షిక బ్రహ్మోత్సవాల్లో గరుడసేవకు తమిళనాడు చెన్నై నుంచి హిందూ ధర్మార్థ సమితి గొడుగులు తీసుకురావడం పరిపాటి. ఈ గొడుగులు 28వతేదీ ఆదివారం రాత్రి తిరుమలలో జరిగే గరుడసేవకు అలంకరిస్తారు.అయితే ఈ గొడుగులను ట్రస్టీ, భక్తుల మధ్యకాలినడకన బయలుదేరి తీసుకువస్తారు. ఆదివారం ఉదయం ఈ గొడుగులకు చెన్నైలో హిందూధర్మార్థసమితి ట్రస్టీ ఆర్ఆర్ గోపాల్ జీ, మేనేజింగ్ ట్రస్టీ వేదాంతంజీ నేతృత్వంలో గొడుగులు ఊరేగింపు మొదలైంది. చెన్నైనుంచి ఈ గొడుగులు పంపడం, ఆదివారం ఉదయం చెన్నైలోని పూలబజారు చెన్నకేశవస్వామి ఆలయం నుంచి ప్రత్యేక పూజలు చేసిన అనంతరం బయలుదేరారు. చెన్నై నుంచి ఊరేగింపుగా గొడుగులు తీసుకువస్తూ మార్గమధ్యంలో భక్తులు పూజలు,కర్పూర హారతులిస్తారు. దారిపొడవునా పెద్దసంఖ్యలో భక్తులు గోవిందనామస్మరణలతో గొడుగులను దర్శించుకుని తిరుమలకు సాగనంపుతారు.

రూ.1.80 కోట్ల విలువైన 15 బంగారు పతకాలు, వెండి తట్టలు విరాళం

తిరుమల,సెప్టెంబర్ 22ప్రభాత వార్తప్రతినిధి: శ్రీవేంకటేశ్వరస్వామికి అలంకరించేందుకు 15 బంగారు పతకాలు,కైంకర్యాల కోసం రెండు వెండి తట్టలను విద్యాదీశతీర్థస్వామి విరాళంగా అందజేశారు.శ్రీసంస్థాన్ గోకర్ణ పర్తగాళి జీవోత్తమ మఠం మఠాధిపతి విద్యాదీశతీర్థస్వామి 1.80కోట్ల రూపాయలు విలువైన ఆభరణాలను అందించారు. సోమవారం ఉదయం స్వామి శిష్యులతో కలసి వాటిని తీసుకువచ్చి శ్రీవారి ఆలయంలోపల రంగనాయకుల మండపంలో ఆలయ పేష్కార్ రామకృష్ణకు కానుకలు అందజేశారు.ఈ కార్యక్రమంలో బొక్కసం ఇన్ఛార్జి గురురాజస్వామి అర్చకులు పాల్గొన్నారు.

శ్రీవారికి చేరే గొడుగులకు భక్తితో స్వాగతం

తిరుమల,సెప్టెంబర్ 22(ప్రభాత వార్త ప్రతినిధి) కలియుగవైకుంటం తిరుమల శ్రీవారి బ్రహ్మోత్సవాలు ప్రారంభమవుతున్న సమయంలో బ్రహ్మోత్సవాల వాహన సేవలో వినియోగించే గొడుగులను ఊరేగింపుగా తీసుకు వస్తారు. చెన్నై నుండి ఫోవైసీ అలిమేలు మంగమ్మ ట్రస్ట్ నిర్వాహకులు గోపాల కృష్ణ , ఈదయ చంద్రం నిరంజన్ ద్వారా 8 గొడుగులు గత పది సంవత్సరాలుగా తీసుకువస్తున్నారు. ఈ గొడుగులు పాదయాత్ర సోమవారం తిరుపతికి చేరుకోవడంతో స్థానిక రాముల వారి ఆలయం వద్ద స్థానిక భక్తులు ఆధ్వర్యంలో పూజలు నిర్వహించి ఘనంగా స్వాగతం పలికారు. అనంతరం తిరుమలకు తరలించారు. ఈ పూజాది కార్యక్రమంలో టీటీడీ మాజీ బోర్డ్ మెంబర్లు పోకల అశోక్ కుమార్, పసుపులేటి హరిప్రసాద్, రాయలసీమ రంగస్థలి చైర్మన్ గుండాల గోపీనాథ్ రెడ్డి, కూటమి నాయకులు ఊకా విజయ్ కుమార్, పోనగంటి భాస్కర్, గోపాల్, సింగంశెట్టి సుబ్బరామయ్య, పోకల జనార్ధన్, హనుమంతరావు, కంబాలరాము, తొండమునాటి సుబ్రహ్మణ్యం రెడ్డి, కొండే చెంగారెడ్డి, పురోహితుడు సురేష్ స్వామి, రవి ప్రసాద్, చెన్నం నవీన్, రెడ్డిబాబు, మణికంఠ, వాసు భక్తులు పాల్గొన్నారు.

'వృత్తి పట్ల నిబద్ధతతో పని చేయండి'

సేఫ్టీ అవార్డుల ప్రదానోత్సవంలో రైల్వే జిఎం శ్రీవాత్సవ

గుంతకల్లు రైల్వే, సెప్టెంబర్ 22, ప్రభాత వార్త: ప్రస్తుత వర్షాకాలంలో రైలు ప్రయాణీకుల భద్రతకు, రక్షణలను దృష్టిలో ఉంచుకొని భద్రతా విభాగాలలో పనిచేస్తున్న సిబ్బంది చిత్తశుద్ధితో పనిచేయాలని లని దక్షిణ మధ్య రైల్వే జనరల్ మేనేజర్ సంజీవ్ కుమార్ శ్రీవాత్సవ ఉద్ఘాటించారు. సోమవారం రైల్వే జోనల్ ప్రధాన కార్యాలయం రైల్ నిలయంలో జరిగిన భద్రతా,సమయపాలన సమీక్షా సమావేశంలో అదనపు జీఎం సత్యప్రకాష్, ప్రిన్సిపల్ సి ఎస్ ఓ కె.వెంకట రమణారెడ్డి డిప్యూటీ జీఎం మల్లాది శ్రీనివాస్, డిప్యూటీ సి ఎస్ ఓ (మెకానికల్) కిశోర్, ఆయా విభాగాలకు చెందిన సంబంధిత జోనల్ ఉన్నతాధికారులతో కలిసి జోన్ లో జరుగుతున్న రైల్వే పనితీరును సమీక్షించారు.ఈసందర్భంగా ఆయన మాట్లాడుతూ ప్రయాణీకుల భద్రతా నిమిత్తం అన్ని ప్రధాన రైల్వే స్టేషన్ లలో మార్గదర్శకాలు అందించేందుకు మరికొంత మంది సిబ్బందిని నియమించుకోవాలని ఆయన సంబంధిత ఉన్నతాధికారులను ఆదేశించారు.ఈఏడాది ఆగష్టు మాసంలో జోన్ పరిధిలో వివిధ ప్రాంతాలలో భద్రతా ప్రమాణాలను పాటించడం ద్వారా రైలు ప్రమాదాలను నివారించేందుకు కృషి చేసిన సికింద్రాబాద్ డివిజన్ లో ముగ్గురికి, హైదరాబాద్,విజయవాడ డివిజన్ లో ఇద్దరికి చొప్పున, గుంతకల్లు రైల్వే డివిజన్ లో రాయచూరులో లోకో పైలట్ గా పనిచేస్తున్న దరబ్ సింగ్ మీనా, గుంతకల్లులో కీ మెన్ గా పనిచేస్తున్న బాలరాజు, డోన్ రైల్వే స్టేషన్ మేనేజర్ గా పనిచేస్తున్న ఎన్. లాబన్, కలమలలో పాయింట్స్ మెన్ గా పనిచేస్తున్న రాజేష్ కుమార్ లతో పాటు, గుంటూరు,నాందేడ్ డివిజన్లలో పనిచేస్తున్న ఒకొక్కరితో కలిపి మొత్తం 13 మంది భద్రతా విభాగాల సిబ్బందికి రైల్వే భద్రతా అవార్డులను జి ఎం సంజయ్ కుమార్ శ్రీవాత్సవ ప్రధానం చేశారు.సమావేశంలో గుంతకల్లు డి ఆర్ ఎం చంద్రశేఖర్ గుప్తా, అదనపు డి ఆర్ ఎం సుధాకర్ లతో పాటు జోన్ పరిధిలోని అన్ని డివిజన్ లో డి ఆర్ ఎం లు తదితరులు పాల్గొన్నారు.

పూజలందుకుంటున్న బాలలు సువాసినులు

బాలా త్రిపుర సుందరీ దేవిగా పూజలందుకున్న సువాసినులు

ఇంద్రకీలాద్రి, సెప్టెంబర్ 22, ప్రభాతవార్త ఇంద్రకీలాద్రిపై శరన్నవరాత్రుల సందర్భంగా అమ్మల గన్న అమ్మ బెజవాడ దుర్గమ్మ వారి ఆలయంలో మొదటిరోజు బాలా త్రిపుర సుందరీ దేవిగా దుర్గమ్మ దర్శనమిచ్చింది.సువాసినులను బాలా త్రిపుర సుందరి అవతారంగా భావిస్తూ సువాసినులుగా పూజలు అందుకున్నారు.

సిఎం చంద్రబాబు, టిజి సిఎం రేవంత్‌రెడ్డికి పవన్ కళ్యాణ్ కృతజ్ఞతలు

విజయవాడ,సెప్టెంబరు 22,ప్రభాతవార్తప్రతినిధి: 'ఓజీ' చిత్రానికి సహకారం అందించిన ఆంధ్రప్రదేశ్ ముఖ్యమంత్రి చంద్రబాబు, తెలంగాణ ముఖ్యమంత్రి రేవంత్‌రెడ్డిలకు పవర్ స్టార్ పవన్ కళ్యాణ్ కృతజ్ఞతలు తెలియచేశారు. సినిమా పరిశ్రమలు రెండు తెలుగు రాష్ట్రాల్లో అందుతున్న ప్రోత్సాహకాలకు ఇరువురు ముఖ్యమంత్రులూ చూపిస్తున్న చొరవే కారణమని కొనియాడారు. ఇవాళ హైదరాబాద్‌లో నిర్వహించిన 'ఓజీ కన్సెర్ట్‌కు అనుమతులు ఇవ్వడంలో తెలంగాణ ప్రభుత్వం సహకరించింది. తెలంగాణ మంత్రివర్గ సభ్యులకు, డీజీపీ జితేందర్‌కి, హైదరాబాద్ సిటీ పోలీస్ కమీషనర్ సివి ఆనంద్‌కి లాల్ బహదూర్ స్టేడియం నిర్వాహకులు, అధికారులకు ప్రత్యేక కృతజ్ఞతలు తెలిపారు. భారీ వర్షం కురుస్తున్నా ఈ వేడుకలో ఎనలేని ఉత్సాహంతో అసంఖ్యాకంగా అభిమానులు పాల్గొన్నారు. వారు చూపిస్తున్న అభిమానం, ఉత్సహం మరువలేనిది వారికి మనస్ఫూర్తిగా ధన్యవాదాలు తెలియచేస్తున్నాను. ఈ కార్యక్రమ నిర్వహణలో భాగం పంచుకున్న శ్రేయాస్ మీడియా సంస్థకు, బందోబస్తు చేపట్టిన పోలీసు సిబ్బందికి ధన్యవాదాలు. ఆంధ్రప్రదేశ్ రాష్ట్రంలో ఈ చిత్రానికి సహకరించిన కూటమి ప్రభుత్వ మంత్రివర్గ సహచరులకు, పోలీసు, రెవిన్యూ శాఖ అధికారులకు కృతజ్ఞతలు తెలియచేస్తున్నాను. ఈ సినిమాకు ప్రచారం కల్పిస్తున్న ప్రింట్, ఎలక్ట్రానిక్, వెబ్ మీడియా యాజమాన్యాలు, ఫొటోగ్రాఫర్లు, వీడియోగ్రాఫర్లు, విలేకర్లకు కృతజ్ఞతలు. 'ఓజీ' చిత్ర రూపకల్పనలో ఎంతో తపించి పని చేసిన దర్శకుడు సుజిత్, నిర్మాతలు డివివి దానయ్య, కళ్యాణ్ దాసరి, సంగీత దర్శకుడు తమన్, నటీనటులు, రచయితలు, సాంకేతిక నిపుణులకు మనస్ఫూర్తిగా అభినందనలు తెలియచేస్తున్నాను అని పవన్ కళ్యాణ్ ప్రకటన విడుదల చేశారు.

వాట్సప్ గవర్నెన్స్‌తో 751 పౌరసేవలు

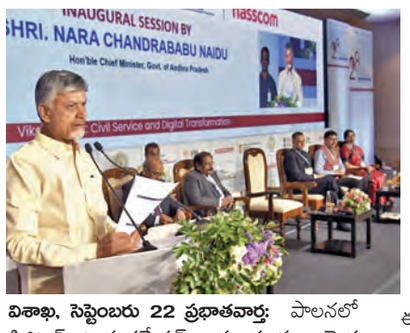

సాంకేతికతతో ప్రజలకు చేరువగా పాలన : సిఎం చంద్రబాబు

విశాఖ, సెప్టెంబరు 22 ప్రభాతవార్త: పాలనలో డిజిటల్ ట్రాన్స్‌ఫర్మేషన్ అత్యంత ముఖ్యమైన అంశమని ముఖ్యమంత్రి చంద్రబాబు నాయుడు వ్యాఖ్యానించారు. సాంకేతికతతోనే ప్రజలకు పాలను మరింత చేరువ చేసే అవకాశం ఉంటుందని సీఎం స్పష్టం చేశారు. కేంద్ర ఐటీ సమాచార మంత్రిత్వశాఖ ఆధ్వర్యంలో రెండు రోజుల పాటు నిర్వహించనున్న జాతీయ ఈ గవర్నెన్సు సభకు సీఎం ముఖ్య అతిథిగా హాజరయ్యారు. సివిల్ సర్వీసెస్ డిజిటల్ ట్రాన్స్‌ఫర్మేషన్ థీమ్ తో జరుగుతున్న 28వ జాతీయ ఈగవర్నెన్సు సదస్సులో ముఖ్యమంత్రి ప్రసంగించారు.ప్రభుత్వ శాఖల ద్వారా అందే పౌర సేవలను మరింత సమర్థంగా నిర్వహించేందుకు ఆర్టిఫీషియల్ ఇంటెలిజెన్స్, సైబర్ సెక్యూరిటీ లాంటి సాంకేతికత కీలకమని సీఎం స్పష్టం చేశారు. కేంద్ర, రాష్ట్ర ప్రభుత్వాలు అనుసరిస్తున్న ఐటీ, ఈ గవర్నెన్సు అంశాలతో పాలనలో మార్పులు వచ్చాయని ముఖ్యమంత్రి అన్నారు. కమ్యూనికేషన్ సంస్కరణల ద్వారా ప్రజా జీవనంలోనూ విప్లవాత్మక మార్పులు చోటు చేసుకున్నాయని స్పష్టం చేశారు. సాంకేతికతను అందిపుచ్చుకుని గతంలోనే ఉమ్మడి ఏపీలో ఈసేవ, మీసేవ ద్వారా ప్రభుత్వ శాఖలు అందించే పౌర సేవలను ప్రజల దగ్గరకు తీసుకెళ్లామని సీఎం అన్నారు. ఈఫైల్స్, ఈకేబినెట్ లాంటి అంశాలతో వేగంగా నిర్ణయాలు తీసుకునేందుకు ఆస్కారం ఏర్పడిందని అన్నారు. అలాగే ఈ వ్యవస్థలను అమలు చేసే సమయంలో సైబర్ సెక్యూరిటీ కూడా అత్యంత కీలకమని స్పష్టం చేశారు. ఐటీతో వచ్చిన విస్తృత ప్రయోజనాలను అందిపుచ్చు కోగలుగుతున్నామని అన్నారు. ఈ ప్రక్రియను మరింతగా ముందుకు తీసుకెళ్లేందుకు మనమిత్ర వాట్సప్ గవర్నెన్సును అమలు చేస్తున్నామని సీఎం వివరించారు. మొత్తం 751 పౌరసేవల్ని వాట్సప్ ద్వారా పౌరులకు అందిస్తూ పాలనను వారి మొబైల్ ఫోన్ల వరకూ తీసుకెళ్లామని స్పష్టం చేశారు. మరోవైపు సాంకేతికత కారణంగా పొరుగు రాష్ట్రాలతోనూ పోటీ పెరిగిందని సీఎం అన్నారు. సంజీవని ప్రాజెక్టు దేశవ్యాప్తంగా అమలుకు అవకాశంఆంధ్రప్రదేశ్ లో ఐబీఎం, టీసీఎస్, ఎల్ అండ్ టీ సంస్థలతో కలిసి క్వాంటం వ్యాలీని ఏర్పాటు చేస్తున్నామని సీఎం వెల్లడించారు. క్వాంటం కంప్యూటర్ సేవలను ప్రభుత్వాలు, విద్య, వైద్య సంస్థలు వినియోగించుకునే అవకాశం ఉందని సీఎం సూచించారు. క్వాంటం వ్యాలీతో ఇక్కడ ఓ ఎకో సిస్టం ఏర్పాటు అవుతోందని సీఎం తెలిపారు. క్వాంటం కంప్యూటర్లు, పరికరాల తయారీ సంస్థలు కూడా పెట్టుబడులతో ముందుకు వచ్చాయని ముఖ్యమంత్రి వివరించారు. టెక్నాలజీ పరంగా సేవలు, ఉద్యోగాలు, ఉత్పాదన తదితర రంగాలు కూడా వేగంగా మారుతున్నాయని ఈ పరిస్థితుల మధ్య వచ్చే 10 ఏళ్ల కాలం మన దేశానికి అత్యంత కీలకమని ముఖ్యమంత్రి అన్నారు. ప్రధాని మోదీ ఇచ్చిన స్వదేశీ ఉత్పత్తుల నినాదాన్ని స్వాగతిస్తున్నట్టు తెలిపిన ముఖ్యమంత్రి.. దానికి అనుగుణంగా దేశంలో తయారయ్యే ఉత్పత్తులు గ్లోబల్ బ్రాండ్స్ గా మారాలన్నారు. ఏపీలో వైద్య సేవలను టెక్నాలజీతో అనుసంధానం చేసే సంజీవని ప్రాజెక్టు చేపట్టామని ముఖ్యమంత్రి వెల్లడించారు. బిల్ గేట్స్ ఫౌండేషన్ తో కలిసి డిజిటల్ హెల్త్ రికార్డులను రూపొందిస్తున్నామని త్వరలో ఈ వ్యవస్థను మొత్తం దేశానికీ అమలు చేసేందుకు అస్కారం ఉందని అన్నారు. సాంకేతికతను అందిపుచ్చుకుని ప్రజలకు ఏమేరకు ఈజ్ ఆఫ్ లివింగ్ ను చేరువ చేశామన్న అంశాన్ని దృష్టిలో ఉంచుకోవాలని సీఎం చంద్రబాబు సూచించారు.

శ్రీశైలానికి 3లక్షల క్యూసెక్కుల ఇన్‌ఫ్లో

మహబూబ్‌నగర్ బ్యూరో, సెప్టెంబరు 22, ప్రభాతవార్త: కృష్ణమ్మకు రోజు రోజుకు వరద ఉధృతి పెరుగుతున్నది. నది ఉగ్రరూపం దాల్చుతున్నది. దీంతో కృష్ణానదిపై ఉన్నప్రాజెక్టులు జలకళను సంతరించుకున్నాయి. శ్రీశైలం డ్యాం నిండుకుండలా మారింది. సోమవారం సాయంత్రం 6గంటల సమాచారం మేరకు డ్యాం నీటిమట్టం 885అడుగులకుగాను 883.30అడుగులకు చేరింది. డ్యాం సామర్థ్యం 215.8070టీఎంసీలకు 206.0996 టీఎంసీలకు చేరింది. జలాశయానికి జూరాల వపర్‌హౌజ్ ద్వారా 29083 క్యూసెక్కులు, స్పిల్‌వే ద్వారా 2,36, 742క్యూసెక్కులు, సుంకేసుల నుంచి 15717క్యూసెక్కులు, హంద్రీ నుంచి 250క్యూసెక్కుల వరద వచ్చి చేరుతున్నది. శ్రీశైలం జలాశయంలోని ఎడమ,కుడి విద్యుదుత్పత్తి కేంద్రాలకు 65,356క్యూసెక్కులు విడుదల చేశారు. డ్యాం 10గేట్లు 12అడుగులు ఎత్తి 3,12,260క్యూసెక్కుల వరద దిగువకు విడుదల చేస్తున్నారు. జలాశయం నుంచి మొత్తంగా 3,19,766క్యూసెక్కుల వరద నాగార్జున సాగర్‌కు విడుదల అవుతున్నది.

విజయవాడ ఉత్సవ్ ఎగ్జిబిషన్ ప్రారంభం

- హెలికాప్టర్ రైడ్ ప్రారంభించిన మంత్రి మండిపల్లి రాంప్రసాద్ రెడ్డి

విజయవాడ,సెప్టెంబరు 22,ప్రభాతవార్తప్రతినిధి: విజయవాడలో దసరా పండుగ సందర్భంగా ఉత్సవ్ ఎగ్జిబిషన్,హెలికాప్టర్ రైడ్‌ను రాష్ట్ర రవాణా,యువజన క్రీడాశాఖల మంత్రి మండిపల్లి రాంప్రసాద్‌రెడ్డి ఘనంగా ప్రారంభించారు. అనంతరం హెలికాప్టర్‌లో చక్కర్లు కొట్టారు. ఈ కార్యక్రమంలో ఎంపి కేశినేని నాని,శాప్ చైర్మన్ రవినాయుడు పాల్గొన్నారు. సొసైటీ ఫర్ వైబ్రెంటగ్ విజయవాడ ఆధ్వర్యంలో ఏర్పాటు చేసిన ఈ ఎగ్జిబిషన్‌లో వినోదం,విజ్ఞానం,వాణిజ్యం సమ్మిళితమై ఉండి,కుటుంబాలందరికీ వినోదంతో పాటు విజ్ఞానాన్ని అందించే వేదికగా నిలవనుంది. మంత్రి మండిపల్లి రాంప్రసాద్ రెడ్డి మాట్లాడుతూ దసరా పండుగ ధర్మం అధర్మంపై,సత్యం అసత్యంపై సాధించిన విజయవానికి ప్రతీక. ఈ పవిత్ర సందర్భంలో ప్రారంభమైన ఉత్సవ్ ఎగ్జిబిషన్ విజయవాడ ప్రజల ప్రతిభ,వ్యాపారాన్ని సంస్కృతిని దేశానికి చూపించే వేదిక అవుతుందని పేర్కొన్నారు. ఇక విజయవాడ ఉత్సవ్ ద్వారా ఆంధ్రప్రదేశ్ సాంస్కృతిక వైభవం దేశ వ్యాప్తంగా ప్రతిధ్వనిస్తుందని గౌరవ స్పీకర్ చింతకాయల అయ్యన్నపాత్రుడు అన్నారు. ఆంధ్రప్రదేశ్ టూరిజం ఆధ్వర్యంలో రాష్ట్ర ప్రభుత్వ సహకారంతో జరుగుతున్న ఈ మహోత్సవం ప్రపంచంలోనే అతి పెద్ద పండుగ కార్నివల్‌గా నిలుస్తుందని ఆయన విశ్వాసం వ్యక్తం చేశారు. స్పీకర్ కార్యాలయంలో శాసనసభ్యులు బోండా ఉమా,గద్దె రామ్మోహన్,బోడె ప్రసాద్ మర్యాదపూర్వకంగా కలిసి విజయవాడ ఉత్సవానికి ఆహ్వానం అందచేశారు. ఈ సందర్భంగా స్పీకర్ మాట్లాడుతూ సెప్టెంబరు 22 నుండి అక్టోబరు 2 వరకు పున్నమిఘాట్,తుమ్మలపల్లి కళాక్షేత్రం,ఎంజీ రోడ్,ఘంటశాల సంగీత కళాశాల,విజయవాడ ఎక్స్పో వేదికలపై జరిగే ఈ ఉత్సవం విజయవాడ సాంస్కృతికంగా గౌరవాన్ని మరింతగా పెంచుతుందని తెలిపారు. అమ్మవారి దసరా శోభాయాత్రల నడుమ జరుగుతున్న ఈ వేడుకల్లో భాగంగా 'ఒక్క నగరం-ఒకే ఉత్సవం'అనే భావనతో నిర్వహణ జరుగుతుందని స్పీకర్ అన్నారు. ఈ ఉత్సవంలో రాష్ట్ర ప్రజలందరూ పాల్గొని ఉత్సవాలను జయప్రదం చేయాలని కోరారు. దేవి కనకదుర్గ అమ్మవారి దివ్య ఆశీస్సులు ఎల్లప్పుడూ ప్రజలపై ఉండాలని ఆకాంక్షించారు.'విజయవాడ ఉత్సవ్' తెచ్చిన శోభతో నగరం ప్రకాశం బ్యారేజీలా తొణికిసలాడుతోంది. ఏ కూడలి చూసినా 'ఉత్సవ్' ఉత్సాహమే ఉట్టిపడేలా ప్రభుత్వ యంత్రాంగం భారీ ఏర్పాట్లు చేసింది. 'ది వరల్డ్స్ బిగ్గెస్ట్ ఫెస్టివ్ కార్నివాల్' పేరుతో సోమవారం నుంచి అక్టోబరు 2 వరకు సినీ,కళా,సాంస్కృతిక,క్రీడా వైభవాన్ని చాటే ప్రదర్శనలు ప్రజలను అలరించనున్నాయి. సొసైటీ ఫర్ వైబ్రంట్ విజయవాడ అధ్వర్యంలో పర్యాటకశాఖ సహకారంతో ఈ వేడులకు నిర్వహిస్తున్నారు. మాజీ ఉప రాష్ట్రపతి వెంకయ్యనాయుడు,మంత్రి లోకేష్ ముఖ్య అతిథులుగా హాజరై పున్నమి ఘాట్ వేదికపై వేడుకలు ప్రారంభించనున్నారు.గొల్లపూడి లోని ఎక్స్‌పో మైదానంలో అమ్యూజిమెంట్ పార్కులు,గ్లోబల్ విలేజ్,ఎక్స్‌పో,ఫుడ్ కోర్టులు,మార్కెట్స్,ఓపెన్ ఎయిర్ థియేటర్,ప్రముఖ గాయకుల లైవ్ మ్యూజిక్,సినీ వేడుకలు.తుమ్మలపల్లి కళాక్షేత్రం,ఘంటశాల సంగీత కళాశాలల్లో,కూచిపూడి భరతనాట్య ప్రదర్శనలు,నాటకాలు,హరికథలు,బుర్రకథలు, తోలు బొమ్మలాటలు కృష్ణా నది పక్కనే ఉన్న పున్నమి ఘాట్ వేదికపై దాండియా నృత్యాలు,లైవ్ బాండ్స్,క్లాసికల్ ఎంటర్‌టైన్‌మెంట్,ఫుడ్ కోర్టులు,లేజర్ షో,వాటర్ స్పోర్ట్స్,డ్రోన్ షో,బాణసంచా ప్రదర్శనలు ఉంటాయి.ఎస్ అండ్ మిసెస్ క్రౌన్ విజయవాడ,బందరు రోడ్డులో కళాకారులతో మెగటా కార్నివాల్ వాక్,విజయవాడ ఐడల్ షో,అగ్ని సినీ అవార్డులు,సోషల్ మీడియా అవార్డులు, స్వచ్ఛధాన్ పరుగుల వేడుక,సిద్ధార్థ వైద్య కళాశాల వద్ద హెలికాప్పర్ రైడ్ ప్రత్యేక ఆకర్షణగా నిలవనున్నాయి.

దత్తమందిరంలో వేడుకగా దేవీనవరాత్రులు

తిరుపతి,సెప్టెంబర్ 22ప్రభాతవార్తప్రతినిధి: మొగలిచెర్లలోని అవధూత దత్తాత్రేయమందిరంలో దేవీ నవరాత్రి మహోత్సవాలు, భవానీదీక్షలు వేడుకగా ఆరంభమయ్యాయి. సోమవారం ఉదయం మందిరంలో ప్రత్యేకంగా దుర్గామాతను కొలువుదీర్చి ప్రత్యేక పూజలు నిర్వహించారు. భారీగా భక్తులు చేరుకుని భవానీదీక్ష మాలధారణ చేశారు. నెల్లూరుజిల్లా లింగసముద్రం మండలం మొగిలిచెర్ల గ్రామంలోని దత్తాత్రేయమందిరంలో దేవీనవరాత్రులను ప్రతి ఏటా అంగరంగవైభవంగా ఆలయ నిర్వాహకులు, వ్యవస్థాపక ధర్మకర్త పవనినాగేంద్రప్రసాద్ ,పవని విష్ణుకౌశిక్ ఆధ్వర్యంలో జరుగుతాయి. ఈ ఏడాది ఈ వేడుకలు దత్తాత్రేయమందిరంలో తొమ్మిదిరోజులు నిర్వహిస్తారు. భక్తులకు అన్నదానం యధాతథంగా జరుగుతుంది. మరిన్ని వివరాలకు 9908973699, 9182882632 నంబర్లకు సంప్రదించాలని నాగేంద్రప్రసాద్ కోరారు.

మనీలాండరింగ్ కేసులో నటి జాక్వెలిన్ ఫెర్నాండెజ్ పిటిషన్‌కు సుప్రీం తిరస్కృతి

న్యూఢిల్లీ, సెప్టెంబరు 22. దర్జామోసగాడు సుకేష్‌చంద్రశేఖర్‌కు సంబంధించిన 200 కోట్ల మనీలాండరింగ్‌కేసులో ఈడీ అధికారులు తనపై నమోదుచేసిన ఇసిఐఆర్‌ను రద్దుచేయాలంటూ బాలివుడ్‌నటి జాక్వెలిన్ ఫెర్నాండెజ్ దాఖలుచేసిన పిటిషన్‌ను సుప్రీంకోర్టు తిరస్కరించింది. ఢిల్లీ హైకోర్టు ఉత్తర్వుల్లో తాము జోక్యం చేసుకోలేమని ప్రకటించింది. ఈ స్థితిలో జోక్యంచేసుకోలేమన్నారు

వార్త

రచయిత ఆవేశం రచన చేసేవరకే కాదు,
సమాజం మారే వరకూ ఉండాలి.
- చార్లెస్ డీగాల్

అడ కత్తెరలో 'ఆక్వాసాగు'!

ఆక్వాకు ఆయువుపట్టుగా ఉన్న తీర ప్రాంత జీవనోపాధిని అమెరికా దెబ్బకొడ్తోంది. తీరప్రాంతమేకాదు వివిధ జిల్లాలో రొయ్యల చెరువుల పెంపకందార్ల జీవన విధానం ఒక్కసారిగా కుదేలైపోయింది. భారతదేశంలో బలీయంగా ఉన్న రంగాలన్నిటినీ అమెరికా కొత్త సుంకాలు దెబ్బతీస్తున్నాయి. మళ్లీ తాజాగా ఆక్వా సుంకాలు పెంచేందుకు సిద్ధమవుతోంది. ఇది మరో కోలుకోలేని దెబ్బ. భారత దేశంలో విరివిగా లభించే వివిధ ఉత్పత్తులే కాకుండా మానవ వనరులపై ట్రంప్ మార్కుసుంకాలు, ఫీజులుపెంపు ఆయా రంగాలను, రంగాల నిపుణులను ఊపిరి సల్పకుండా చేస్తోంది. ఈరెండు రంగాలు విశేషప్రతిభ కలిగిన వారిలో నిండి ఉన్నందున, ఉత్తమ ఉత్పత్తులు కారణంగా భారతదేశాన్ని సర్వోతోముఖాభివృద్ధికి దోహదపరుస్తోంది. కానీ ట్రంప్‌వేస్తున్న సుంకాలు, ఫీజులు మరింత బాధపెడ్తున్నాయి. తమతో భారతదేశ వాణిజ్య ఒడంబడికలు చేసుకోవడంలో జాప్యం వహిస్తోందన్న సాకుతో ట్రంప్ దూకుడు ప్రదర్శిస్తున్నారు. అమెరికా షరతులు భారతీయ వ్యవసాయ రంగాన్ని కుదేలు చేస్తుం దని, భారతీయ రైతు ఉత్పత్తులను కష్టాలు పాల్జేస్తుందనే అభిప్రాయంతోటే తాము ట్రంప్‌తో ఒప్పందాన్ని కాదను కుంటున్నామని ప్రధాని మోడీ ఇంతక్రితమే తేటతెల్లం చేశారు. కానీ ట్రంప్ భారతదేశం మీద ఒత్తిడి పెంచుతున్నారు. తాజా పరిస్థితులను విశ్లేషించుకుంటే భారత్‌పై ట్రంప్ సుంకాల దాడి పెరిగిపోతోంది. దేశానికి రెండుకళ్లుగా ఉన్న మానవ వనరుల, వ్యవసాయరంగాల ఆధారిత జీవన విధానాలను సుంకాల సూదితో పొడవాలనుకోవడం ఏ విధమైన వాణిజ్య నీతో అర్థంకాని పరిస్థితిలో పాలకులు తలపట్టుకుని వేచిచూస్తున్నారు. భారతదేశాన్ని లక్ష్యంగా పెట్టుకొని ఆక్వారంగంపై విధించిన సుంకాల ప్రభావంతో ఆ రంగం బాగా కుంచించుకుపోయింది. ప్రస్తుతానికి ఆక్వా బహుళ ఉత్పత్తులపై 25 శాతం అదనపు టారిఫ్ విధించింది. కొన్ని ఉత్పత్తులపై 27శాతం వరకు ఉంటుంది. ప్రధానంగా ఆక్వారంగంపై మంచి ఆదాయం రాబట్టుకుంటూ జీవనోపాధి సాధించు కుంటున్న పెంపకందారులు ఎడాపెడా రెండు రకాల నష్టం చవి చూశారు. ఒక్క ఆంధ్రప్రదేశ్‌కు ఇప్పటికే 25వేల కోట్లమేరకు నష్టాలు వచ్చాయి. తొలినాటి సుంకాల వడ్డనకే 50శాతం ఎగుమతి ఆర్డర్లు రద్దయ్యాయి. అప్పటికే పంపిన 2వేల కంటైనర్ల రొయ్యల ఎగుమతులపై రూ.600 కోట్లమేర అధిక సుంకం చెల్లించుకోవాల్సి వచ్చింది. ఆ మేరకు తీవ్రనష్టాన్ని ఎగుమతిదారులు నష్టపోవాల్సి వచ్చింది. దిగుబడులు బాగా పెరిగినా ఎగుమతులు బాగా తగ్గిపోయాయి. స్థానిక వినియోగదారులకు ధర పెరిగిపోవడంతో ఎన్నో ఉత్పత్తులు కుళ్లిపోయాయి. రెండోప్రత్యామ్నాయం లేక నష్టం భరించాల్సి వచ్చింది. స్థానిక ప్రభుత్వాలు రొయ్యల, చేపల పెంపకందారులకు తాత్కాలిక ఉపశమనం కోసం విద్యుత్ ధరల మినహాయింపు వంటి సౌకర్యాలు కల్పించినా రొయ్యల రైతుకు పెద్దగా ఒరిగిందేమీ లేదు. ఆక్వా కల్చర్ రంగానికి కేంద్రం తక్షణ ఉపశమనమేదీ కల్పించే పరిస్థితి లేదు. మన ఉత్పత్తులను వేరే దేశాలకు పంపే పరిస్థితి కూడా కానరావడం లేదు. ఈ రీత్యా రొయ్యల పెంపకం చేసే కౌలుదార్లు చెర్వులను వదిలివెళ్లిపోతున్నారు. దేశీయ సముద్ర ఆహార వినియోగాన్ని పెంచడం కూడా సాధ్యం కాని రీతిలో ఆక్వా పరిశ్రమ కొట్టుమిట్టాడుతోంది. దేశంలోని రొయ్యల ఎగుమతుల్లో 80 శాతం, సముద్రఆహార ఎగుమతుల్లో 34 శాతం ఆంధ్రప్రదేశ్ వాటా లోబడి రూ.21,246 కోట్లు ఉంటుంది. ఆక్వాపై జీవనోపాధి కల్పించుకునే కుటుంబాలు 25 లక్షలు కాగా అనుబంధ రంగాలలో 30 లక్షల మంది ఉన్నారు. ఆక్వా రైతుల్ని ఆదుకునేందుకు రూ.100 కోట్ల కార్పస్ నిధిని ఏర్పాటు చేయాలని ఆంధ్రప్రదేశ్ ప్రభుత్వం కేంద్రాన్ని కోరింది. అయినా ఇవన్నీ ఆక్వా పెంపకందారులకు ప్రత్యామ్నాయ ఉపాధి కాజాలదు. ఆక్వా రైతుల్ని ఆదుకునే దిశగా ఇంకా చెప్పుకోదగిన ఉపశమనాలు లభించనట్లే. అన్నీ ప్రతిపాదన దేశలోనే ఉన్నాయి. రొయ్యల ఉత్పత్తులకు కోల్డ్‌స్టోరేజీ సౌకర్యాలు, స్వచ్ఛత కలిగిన చేపల మార్కెట్లు, ఆక్వా రవాణా సౌకర్యాలు మెరుగుపరచాల్సిన ఆవశ్యకత ఉంది. అమెరికా వంటి దేశాలు తమకు అవసరమున్నా తమకు దిగుబడి అయ్యే ఉత్పత్తులమీద సుంకాలు పెంచేసి ఒత్తిడి తెస్తున్న పరిస్థితుల్లో దేశీయ అవసరాల కోసం ఇక్కడి ఉత్పత్తులను పెంచుకునే దిశగా ఆలోచించాలి. చేపలు, రొయ్యల పెంపకందార్లకు కిసాన్ క్రెడిట్ కార్డులపై లక్ష రూపాయలు టాప్ అప్‌లోన్‌గా సమకూర్చాలన్న ప్రతిపాదనలు కార్యరూపం దాల్చలేదు. ఎన్నున్నా పొరుగు దేశాలకు ఆక్వా ఉత్పత్తులు ఎగుమతి చేయగల సౌకర్యం ఉంటేనే 'ఆక్వా' రంగం బతుకుతుంది. అమెరికాకు పంపే రొయ్యలపై అధిక డ్యూటీలు కారణంగా ఖర్చులు బోలెడు పెరిగిపోయి, స్వదేశీ వాణిజ్యంలో మోయలేని భారంగా మారింది. అమెరికాతో పోల్చి ఊస్తే ఇతర దేశాలకు ఎగుమతి చేస్తున్న రొయ్యలు, రొయ్యల ఉత్పత్తులు పరిమాణంలో తక్కువే. ప్రధాన దిగుమతిదారు అమెరికాయే అయినందున అమెరికా వాణిజ్యమే భారత్‌కు లాభసాటి. కానీ ట్రంప్ 'కొర్రీ'లుమనకు ఇబ్బందికరం. పైగా పోటీదేశాల ధరలు మనకన్నా తక్కువగా ఉండడంతో భారతీయ రొయ్యలకు మార్కెట్‌లో గిరాకీ తప్పింది. ఇండియా నుంచి దిగుమతి అయ్యే రొయ్యలఉత్పత్తుల కన్నా వియత్నాం, ఈక్వడార్, ఇండోనేషియా ఉత్పత్తుల ధరలే తక్కువ. ట్రంప్ ఎఫెక్ట్ కారణంగా 8నుంచి 10శాతం ఉత్పత్తులపై తగ్గుదలనమోదైంది. ఒడిషా, పశ్చిమబెంగాల్‌లోని రొయ్యల ఉత్పత్తిదారులూ బాగా నష్టపోయారు. ఇప్పటికిప్పుడు అమెరికాతో ఒప్పందాలు కుదిరినా ఇతరత్రా ప్రభావాల వలన 'ఆక్వా' రంగం కోలుకోవడానికి చాలా కాలం పట్టేట్లు ఉంది.

అమెరికా మోజుకు బూజు పట్టనుందా?

డోనాల్డ్ ట్రంప్ అనాలోచిత అహంకార పూరిత దుందుడుకు చర్యలు, ఎగ్జిక్యూటివ్ ఆర్డర్లు అమెరికా న్యాయస్థానాల్లో నిలబడే అవకాశాలు కూడా తక్కువ. ట్రంప్ చర్యలను స్వయంగా రిపబ్లికన్ పార్టీ నేతలే జీర్ణించుకోలేకపోతున్నారు. ఇక ప్రతిపక్షాల సంగతి ప్రత్యేకంగా చెప్పనవసరం లేదు. అమెరికాలో తక్కువ జీతాలకు పనిచేసే నిపుణులు దొరకడం కష్టం. కాబట్టి టెక్ దిగ్గజాలు ఎక్కువ జీతాలకే స్థానికులను నియమించుకోవడం వలన అమెరికా పౌరులకు లాభం. ఇదే సందర్భంలో ఆయా కంపెనీలు లాభాలు ఆర్జించలేక, దివాళాతీయడమో, భారత్, చైనాల నుంచి తమ కార్యక్రమాలను కొనసాగించడమో చేయక తప్పదు. ఏదిఏమైనప్పటికీ అమెరికాపై మనకున్న మోజుకు బూజు పట్టనుందా? అంటే అవుననే సమాధానమే వస్తుంది.

సుంకవల్లి సత్తిరాజు

అమెరికా పెద్దరికం హాస్యాస్పదంగా మారింది. అమెరికా అధ్యక్షుని అహంకారం భారత్ వంటి దేశాల పాలిట అమర్యాదకరంగా మారింది. ఇటీవల డోనాల్డ్ ట్రంప్ తీసుకుంటున్న నిర్ణయాల వలన భారత్ కొంతకాలం పాటు ఇబ్బందులకు గురికాక తప్పదు. విద్య కోసం, ఉపాధి కోసం, ఇతర దేశాల మీద ఆధారపడితే ఎంత అనర్థమో ఇటీవల అమెరికా తీసుకుంటున్న నిర్ణయాల వలన అవగతమవుతున్నది. ఎక్కడున్నా క్షణాల్లో అమెరికాకు వచ్చేయాలని మైక్రోసాఫ్ట్ వంటి టెక్ దిగ్గజాలు తమ సంస్థల్లో పని చేసే ఉద్యోగులకు హుకుం జారీ చేయడం, హెచ్1బి వీసాదారులపై ట్రంప్ కొరడా ఝుళిపించడం, అమెరికాలో ఎం.ఎస్ చేసి, ఉద్యోగాలు సంపాదించి, అక్కడే విలాసవంతమైన జీవితాలు గడపాలనుకునే ఆశావహులకు డోనాల్డ్ ట్రంప్ వీసా నిబంధనలు, గోల్డ్ కార్డు గొడవలు తీవ్రనిరాశను కలిగించాయి. 'మేక్ అమెరికా గ్రేట్ అగైన్' అనే ఎన్నికల నినాదాన్ని ట్రంప్ వివాదాస్పదం చేసి, భారత్ వంటి దేశాల శ్రమశక్తిని, మేధాసంపత్తిని మానవ వనరులను అడ్డగోలు విధానాల ద్వారా దోచుకుని, తన దేశ ఖజానా నింపుకోవడానికి నిర్లజ్జగా ప్రవర్తించడం సిగ్గుచేటు. శతాబ్దాల సుదీర్ఘ చరిత్రగల లిఖిత రాజ్యాంగంతో, దృఢమైన ప్రజాస్వామ్య దేశంగా ప్రపంచ చరిత్రలో స్థానం సంపాదించుకున్న అమెరికా ప్రతిష్ఠ నేడు డోనాల్డ్ ట్రంప్ చేష్టలతో మసకబారిపోతున్నది. ట్రంప్ చర్యలు అమెరికాలో ప్రజాస్వామ్యాన్ని పాతరేసి, నియంతృత్వం వైపు పయనింపచేస్తున్నాయి. గ్లోబల్ మైండ్ సెట్‌తో ప్రపంచానికి పెద్దన్నలా వ్యవహరించి, అగ్రరాజ్యమనే హోదాతో ప్రపంచంలో ఇప్పటి వరకు అమెరికా తనకున్న బ్రాండ్‌ను కాపాడుకుంటూ వచ్చింది. అయితే ఏ దుర్ముహూర్తాన డోనాల్డ్ ట్రంప్ రెండవ సారి అధ్యక్ష బాధ్యతలు చేపట్టారో, అప్పటి నుంచే ప్రపంచ దేశాలకు వాణిజ్యపరమైన, దౌత్యపరమైన ఇబ్బందులు తలెత్తాయి. అసలే ఆర్థిక మాంద్యంతో అతలాకుతలమైపోతున్న ప్రపంచ దేశాలకు ట్రంప్ నిర్ణయాలు గోరుచుట్టుపై రోకలిపోటులా పరిణమించాయి. గత కొన్ని సంవత్సరాలుగా భారత్‌తో సన్నిహిత సంబంధాలు సాగించిన అమెరికా తన వైఖరిని మార్చుకుని భారత్ ఆర్థిక వ్యవస్థ పునాదులను పెకలించడానికి అనేక దుష్చర్యలకు ఒడిగట్టింది. రెసిప్రోకల్ టారిఫ్‌ల పేరుతో భారత్‌పై ట్రేడ్‌వార్ సాగిస్తూనే మరోవైపు భారతీయుల అమెరికా ప్రవేశానికి అడ్డుకట్ట వేయడానికి హెచ్‌వన్‌బి వీసాలను క్లిష్టతరం చేసింది. హెచ్ వన్‌బి వీసా నిబంధనలు కొత్తగా అమెరికాలో ప్రవేశించబోయే భారతీయులకు ఆశనిపాతంలా మారాయి. ఆస్ట్రేలియా, యు.కె, కెనడా, జర్మనీ వంటి దేశాల్లో వేల రూపాయల్లో లభించే వీసాలు అమెరికాలో మాత్రం అత్యంత భారంగా మారడం ఆక్షేపణీయం. 88లక్షల రూపాయలు పెట్టి హెచ్ 1 బి వీసా సాధించి, అమెరికా వెళ్లి, గొడ్డు చాకిరీ చేయడం కంటే భారత దేశంలోనే స్థిరబడి, ఇక్కడే టెకీలుగా తమ నైపుణ్యంతో దేశాభివృద్ధికి సహకరించడానికి ఒక మహత్తరమైన అవకాశం ఇప్పుడు భారతీయ యువతకు లభించింది. హెచ్ 1బి వీసాలపై అమెరికా వెళ్లిన భారతీయుల్లో అత్యధిక శాతం మంది తెలుగువారు కావడం విశేషం. అమెరికాలో హెచ్ 1బి వీసాలపై 71 శాతం భారతీయులుంటే, చైనాకు చెందిన వారు కేవలం 11.7 శాతం మంది కావడం గమనార్హం. మనం కూడా చైనా బాటలో నడవాలి. అమెరికా మీద

ఆధారపడే పరిస్థితి పోవాలి. ఎఫ్1 వీసా పై అమెరికా వెళ్లి, ఎం.ఎస్ పూర్తి చేసి ఉద్యోగాలు చేయడం ఇప్పటివరకు జరుగుతున్న ప్రక్రియ. వీసా నిబంధనలు, ఆప్షనల్ ప్రాక్టికల్ ట్రైనింగ్ వంటి కారణాలతో సుమారు 3 సంవత్సరాలు యు.ఎస్‌లో ఉండే అవకాశాలున్నాయి. హెచ్1బీ వీసాల విషయంలో భారీగా భారం మోపిన ట్రంప్ ప్రభుత్వం పాత వారికి ఈ విషయంలో వెసులుబాటు కల్పించడం కొంత ఉపశమనం కలిగించినట్టుగానే భావించాలి. అమెరికాలో శాశ్వత నివాసం కోసం మిలియన్ డాలర్లు చెల్లించి గోల్డ్ కార్డు తీసుకోవాలనే నిబంధన అమెరికాలో స్థిరపడాలనుకునే యువత ఆశలపై నీళ్లు చల్లినట్టే. ఏదిఏమైనప్పటికీ అమెరికా డాలర్ డ్రీమ్‌కు భారతీయ యువత స్వస్తి పలకక తప్పదు. ప్రతిభఉండి కూడా, అమెరికా మీద మోజుతో ఆశలు పెంచుకుంటున్న భారతీయులు, ముఖ్యంగా తెలుగు వారికి ట్రంప్ తత్వం ఇప్పటికైనా బోధపడాలి. అమెరికాలో ఆర్భాటాలెక్కువ. ఖర్చులు కూడా అధికం. అమెరికాలో నిరుద్యోగం ప్రబలిపోతున్న నేపథ్యంలో కేవలం తమ దేశానికి చెందిన వారికే ఉద్యోగాలు కల్పించాలన్న ట్రంప్ నిర్ణయం బెడిసికొట్టకతప్పదు. నైపుణ్యం, కష్టించే తత్వం, తక్కువ జీతాలకు ఎక్కువ పనిచేసే సహనం గల భారతీయులను కాదని టెక్ దిగ్గజాలు ట్రంప్ బెదిరింపులకు లొంగి పోయి, అమెరికన్లకే అగ్రతాంబూలమిస్తే, తాత్కాలికంగా అక్కడియువతకు స్వాంతన లభించవచ్చునేమో గాని, దీర్ఘకాలంలో అమెరికా ఆర్థికంగా తీవ్రంగా నష్టపోయే అవకాశాలే అధికం. స్కిల్డ్ వర్కర్ల కోసం భారతీయులపై ఆధారపడ్డ అమెరికా ఉన్న పళంగా, భారతీయుల ఉద్యోగాలకు గండి కొట్టి, నైపుణ్యం లేని స్థానికులను నియమించుకుంటే అక్కడి టెక్ కంపెనీలు ఆర్థికంగా నష్టపోక తప్పదు. భారత దేశ ఆర్థిక ఎదుగుదలను అడ్డుకుంటూ, అమెరికాలో భారతీయులకు స్థానం లేకుండా చేస్తున్న ట్రంప్ దుందుడుకు తనంతో అమెరికా ఆర్థిక వ్యవస్థ కకావికలం కావడానికి పరోక్షంగా దోహదం చేస్తున్నారన్న మాటవాస్తవం. అమెరికా దేశానికి చెందిన పలుతయారీ యూనిట్లు విదేశాల్లోను, భారత్‌లోను తమ కార్యకలాపాలను కొనసాగించడానికి కారణం అమెరికాలో ఖర్చులు ఇబ్బడిముబ్బడిగా పెరిగిపోవడమే. ఆర్థిక భారాన్ని తట్టుకోలేక, నైపుణ్యం గల వర్క్‌ఫోర్స్ కోసం అమెరికా కంపెనీలు తమ తయారీ యూనిట్లను ఇండియాలో నెలకొల్పడానికిఉత్సుకత చూపుతున్నాయి. ఐఫోన్లకోసం క్యూలో నిలబడి కొట్టుకుంటున్నవారు వాటి తయారీ యూనిట్లు భారత్‌లో ఉన్నాయన్న సంగతి గుర్తుంచుకోవాలి. కారు చౌకగా లభించే భారతీయ నైపుణ్యాన్ని ట్రంప్ తన దురహంకారంతో కాలదన్నుకోవడం మూర్ఖత్వం. నోబెల్ శాంతిబహుమతి కోసం అర్రులుచాస్తూ, భారత్, పాక్ యుద్ధంతో సహా ఏడు యుద్ధాలను తానే ఆపానంటూ, తనకే నోబెల్ శాంతి బహుమతి ఇవ్వాలంటూట్రంప్ తాజాగా చేసిన హెచ్చరికతో కూడిన వేడుకోలు అత్యంత హాస్యాస్పదం. చిరకాల మిత్రదేశంగా కొనసాగుతున్న రష్యాతో ఆయుధ, వాణిజ్య సంబంధాలు తెంచుకోవాలని, రష్యా చమురు కొనుగోలు చేయవద్దని, భారత్‌ను హెచ్చరించడం అనుచితం. ఏ సార్వభౌమత్వ దేశం కూడా ఇలాంటి హెచ్చరికలను ఖాతరు చేయబో దనే సంగతి ట్రంప్ గుర్తించాలి. ఒక వైపు భారత్ గొప్పదేశమంటూ, మోడీ తన ప్రియ మిత్రుడంటూ పొగడ్తలు కురిపిస్తూనే, మరోవైపు ట్రేడ్ వార్ కొనసాగించడం, ఇంకోవైపు భారతీయులను అమెరికా నుండి గెంటేయడానికి, అమెరికాలో భారతీయుల విద్యా, ఉద్యోగ అవకాశాలకు గండికొట్టే చర్యలను వేగవంతం చేయడం కర్రు కాల్చి వాత పెట్టి, వెన్నపూయడం లాంటి ఘాతుకంగా భావించక తప్పదు. డోనాల్డ్ ట్రంప్ అనాలోచిత అహంకార పూరిత దుందుడుకు చర్యలు, ఎగ్జిక్యూటివ్ ఆర్డర్లు అమెరికా న్యాయస్థానాల్లో నిలబడే అవకాశాలు కూడా తక్కువ. ట్రంప్ చర్యలను స్వయంగా రిపబ్లికన్ పార్టీ నేతలే జీర్ణించుకోలేకపోతున్నారు. ఇక ప్రతిపక్షాల సంగతి ప్రత్యేకంగా చెప్పనవసరం లేదు. అమెరికాలో తక్కువ జీతాలకు పనిచేసే నిపుణులు దొరకడంకష్టం. కాబట్టి టెక్ దిగ్గజాలు ఎక్కువ జీతాలకే స్థానికులను నియమించుకోవడం వలన అమెరికా పౌరులకు లాభం. ఇదే సందర్భంలో ఆయా కంపెనీలు లాభాలు ఆర్జించలేక, దివాళాతీయడమో, భారత్, చైనాల నుంచి తమ కార్యక్రమాలను కొనసాగించడమో చేయక తప్పదు. ఏదిఏమైనప్పటికీ అమెరికాపై మనకున్న మోజుకు బూజు పట్టనుందా? అంటే అవుననే సమాధానమే వస్తుంది. ●

తరగతిగదిలోనే దేశ భవితకు పునాది

ఎస్.సీతారామయ్య

తరగతిగదిలో పాఠాలు చెప్పడమంటే ఒక తరం తలరాతను రాయడం. ఒక దేశ భవితకు పునాది వేయడం. చిన్నారులకు మంచేదో చెడేదో చెబుతూ విద్యార్థుల వ్యక్తిత్వానికి విలువల వన్నెలద్దడం గురువులు చేసే పని. పేద కుటుంబాల చిన్నారులకు ఫీజులు కట్టి పుస్తకాలు కొనిచ్చే మాస్టార్లు, వ్యక్తిగత శ్రద్ధతో వినూత్న బోదనా పద్ధతులతో విద్యార్థులను సానపట్లే టీచర్లూ గణనీయంగానే ఉన్నారు. సమానత్వం, లౌకికవాదం వంటి రాజ్యాంగ విలువల గురించి చెబుతూ పిల్లలను ఉత్తమ పౌరులుగా తీర్చిదిద్దాల్సింది వారే. ఆరోగ్యకరంగా, గౌరవప్రదంగా, స్వేచ్ఛగా ఎదిగేందుకు చిన్నారులకు అన్ని అవకాశాలూ, సదుపాయాలూ కల్పించాల్సింది రాజ్యమేనని 39(ఎస్) రాజ్యాంగ అధికరణ స్పష్టంగా చెబుతోంది. ఇందుకు అనుగుణంగా సర్కారు బడుల్లో పిల్లలకు అటువంటి సురక్షిత వాతావరణం కల్పించవలసింది ఉపాధ్యాయులు. ఒర్పుగా నేర్పుతో పాఠాలను పిల్లలకుఅర్థమయ్యేలా చెప్పడంఉపాధ్యాయుల విద్యుక్త ధర్మం. ఇందుకు ఒక్కో ఉపాధ్యాయుడిది ఒక్కోశైలిలో బోధన ఉంటుంది. ఆ శైలి విద్యార్థులకు అర్థమయ్యేలా ఉండాలి. శరవేగంగా మారుతున్న ప్రపంచ అవసరాలకు అనుగుణంగా పాఠశాలల స్వరూపం, ఉపాధ్యాయుల బోధనతీరును సంస్కరించవలసిన అవసరముంది. ప్రస్తుత విద్యావ్యవస్థ విద్యార్థులను ఏళ్ల తరబడి ఓ మూస విధానంలో నడిపిస్తూ అందరినీ ఒకే తరహాలో ఉండే నమూనాలుగా తయారు చేస్తోంది. తరగతిగది అనేది విద్యార్థులు ఏనేర్చుకోవాలో బోధించేదికాదు. తమంతట తాము తెలుసుకోడానికి ప్రోత్సహిస్తూ తమ ఆసక్తులను గుర్తెరిగి వాటిని ఎలా పెంపొందించుకోవాలో తెలియజేసే మార్గదర్శిలా ఉండాలి. ఈమేరకు జాతీయ విద్యావిధానం 2020 ప్రతిపాదించినట్లుగా విద్యా సంస్కరణలు జరగాలి. పిల్లల మానసిక వికాసం పెంపొందించేలా మూడేళ్లలోపు చిన్నారుల విద్యపై ప్రత్యేక శ్రద్ధ కనబరచాలి. ప్రాథమిక స్థాయి తరగతుల బోధన ప్రధానంగా చదవడం, రాయడంపైన ఉంటుంది. పరిశీలన, అవగాహన, సృజనాత్మకత, ఆలోచనాత్మకత వంటి విషయాలు చదవడం, రాయడం ద్వారా అబ్బుతుంది. ఇందుకు తల్లిదండ్రులు, ఉపాధ్యాయులు ప్రధానంగా దోహదపడుతారు. తరగతి గదిలో లేదా ఇంటి వద్ద తగినన్ని కథల పుస్తకాలు, పోస్టర్లు, మ్యాగజైన్లు, వార్తా పత్రికలు, న్యూస్ లెటర్లు, బొమ్మలతో కూడిన వ్యాఖ్యానాలువంటి సామాగ్రి ద్వారా చదుకోవాలనే వాతావరణం కల్పించడం ఎంతో అవసరం. ఇదికాస్త అనుభవాత్మక అభ్యసన వైపు మళ్ళిస్తుంది. వినడం, మాట్లాడం, చదవడం, రాయడం ప్రధానాంశంగా ప్రాథమిక విద్యా ప్రామాణికల పట్టికలో చేర్చిన విషయం తెలిసిందే. పిల్లల అభ్యసనా ప్రక్రియలో తల్లిదండ్రుల పాత్ర ప్రధానమైనది. చిన్నారులు తమ చుట్టూ ఉన్న పరిసరాలను గమనిస్తూ, ఎలా ప్రతిస్పందిస్తున్నారనే అంశాన్ని అధ్యయనం చేయాలి. ఈ సామర్థ్యం పెంపొందేలా విద్య ఉండాలి. ముఖ్యంగా దృశ్య శ్రవణ మాధ్యమాలకు స్పందన ఎలా ఉందనే విషయాన్ని గమనంలోకి తీసుకోవాలి. పర్యావరణానికి నష్టం కలిగించే పాలిథిన్ను పక్కనపెట్టి వస్త్రం, తోలు, కాగితంలో పిల్లల చెంతే ప్రయోగశాలను తలపించే బొమ్మలు రూపొందించాలి. రకరకాలైన తోలు బొమ్మలను తయారు చేస్తూ ఆహ్లాదకర వాతావరణంలో పాఠాలు బోధించాలి. చదువు పుస్తకాలకు పరిమితం కాకుండా, ఆటపాటల ద్వారా అక్షర జ్ఞానాన్ని, పరిసరాలపై అవగాహనను ఏర్పరచే ప్రయత్నం జరగాలి. ఇందుకు తల్లిదండ్రులు, ఉపాధ్యాయులు పిల్లలకు నిచ్చెనలా తోడ్పడాలి. ●

'బనకచర్ల'కు అవరోధాల ముడి?

వి. శంకరయ్య

కూటమి ప్రభుత్వం అధికారంలోకి వచ్చిన తర్వాత ఎంతో ప్రతిష్టాత్మకంగా చేపట్టిన పోలవరం బనకచర్ల అనుసంధానానికి లెక్కలేనన్ని అవరోధాలు ఎదురైనవి. ఈ పథకం చేపట్టే సమయంలోనే రాష్ట్ర జల వనరుల శాఖ ఇంజినీరింగ్ అధికారులకు ముందుచూపు లేకపోవడం ఒకటైతే తెలంగాణ అభ్యంతరాలకన్నా కేంద్రం ప్రభుత్వం ప్రధాన కారణంగా వుంది. ఫలితంగా బనకచర్ల అనుసంధాన ప్రతిపాదన ప్రతిష్టంభనలో పడటమే కాకుండా రాయలసీమ తదితర మెట్ట ప్రాంతాలను పరోక్షంగా ఆదుకొనేందుకు 2014-19లో చంద్రబాబు నాయుడు ప్రతిపాదించిన గోదావరి పెన్నా అనుసంధానం కూడా చిక్కుల్లో పడింది. ప్రస్తుతం రాష్ట్ర ప్రభుత్వం కూడా ఆ దిశగా ఆలోచించునట్లుంది. ఇప్పటికైనా రాష్ట్ర ప్రభుత్వం పోలవరం ప్రాజెక్టు నుండి తరలించే 80 టియంసిలకు ఈ పథకాన్ని పరిమితంచేస్తే అంతర్ రాష్ట్ర జలవివాదాలు గాని అపెక్స్ కౌన్సిల్ ఆమోదం గాని అవసరముండదు. వాస్తవంలో బనకచర్ల అనుసంధానం పథకం జగన్మోహన్ రెడ్డి హయాంలోనే పురుడు పోసుకున్నా అప్పట్లో సాగునీటి రంగం ప్రభుత్వ ప్రాధాన్యతల్లో లేకపోవడంతో మరుగునపడి ఉండిపోయింది. కూటమి ప్రభుత్వం అధికారంలో కొచ్చిన తర్వాత ముఖ్యమంత్రి చంద్రబాబునాయుడు దస్త్రాన్ని దుమ్ము దులిపి తలకెత్తుకున్నారు. అయితే జగన్మోహన్ రెడ్డి హయాంకు నేటికీ తెలంగాణ, ఆంధ్రప్రదేశ్ రాష్ట్రాల మధ్య జల వివాదాలు పూర్తిగా మారిపోవడం తెలంగాణలో బిఆర్ఎస్ పార్టీ ప్రతిపక్షం కావడంతో బనకచర్ల అనుసంధానం పెను వివాదమైంది. ఇంతకీ కూటమి ప్రభుత్వం బనకచర్ల అనుసంధానం తలపెట్టిన సమయంలో మున్ముందు ఎదురయ్యే సాంకేతిక క్లిష్ట పరిస్థితులను రాష్ట్ర ఇంజినీరింగ్ అధికారులు ముఖ్యమంత్రికి వివరించవలసి వుండాలి. ఇంజినీరింగ్ అధికారులు ముఖ్యమంత్రికి నివేదించలేదో లేక వివరించి చెబితే ముఖ్యమంత్రి పెడ చెవిన బెట్టారో తెలియదు. ప్రప్రథమంగా గోదావరి అంతర్ రాష్ట్ర నది. దానిపై కొత్తగా ఏ ప్రాజెక్టు నిర్మాణం చేపట్టాలన్నా ఉమ్మడి రాష్ట్ర విభజన తర్వాత వైతరణీ నదిలాగా రాష్ట్ర విభజన చట్టం ముందుకువస్తుంది. రాష్ట్ర విభజన చట్టం సెక్షన్ 84 మేరకు కృష్ణ, గోదావరి నదులపై ఇరురాష్ట్రాలు కొత్త ప్రాజెక్టులు మొదలు పెట్టాలంటే అపెక్స్ కౌన్సిల్ విధిగా ఆమోదించాలి. మరి తెలంగాణలో కెసిఆర్ ఏం చేశారు? ఉమ్మడి రాష్ట్రంలో పరిపాలన అనుమతులు పొందిన పథకాలను రీ డిజైన్ పేరుతో తన పని నిరాఘాటంగా సాగించారు. మూడు పథకాలు రద్దు చేసి సీతారామ ఎత్తిపోతలు ప్రాణహిత చేవెళ్ల బదులు కాళేశ్వరం ఇలా చాలా పథకాలను కెసిఆర్ చేపట్టారు. దానికి తోడు జగన్మోహన్ రెడ్డిని మచ్చిక చేసుకోవడంతో ఆంధ్ర ప్రదేశ్ వైపు నుండి అడ్డే లేకుండా పోయింది. ఈ రోజు ముఖ్యమంత్రి చంద్రబాబు నాయుడు బనకచర్ల అనుసంధానం కోసం ఏమైనా మాట్లాడవచ్చు. గోదావరిలో ఎవరి వాటా ఎంతో తేలకుండా వివాదపడుతున్న సమయంలో బనకచర్ల అనుసంధానం కోసం మీరెన్ని ప్రాజెక్టులైనా కట్టుకోండని తెలంగాణకు ముఖ్యమంత్రి చంద్రబాబు నాయు

డు హామీ ఇవ్వడం చాలాఆశ్చర్యంగా వుంది. మరో అంశమేమంటే 2014-19 మధ్యకాలంలో టిడిపి ప్రభుత్వం తెలంగాణ 240 టియంసిలను గోదావరి బేసిన్ నుండి కృష్ణ బేసిన్ కు తరలించుతోందని గోదావరి యాజమాన్యం బోర్డు సమావేశాల్లో పలుమార్లు ఫిర్యాదు చేసింది. ఈ ఫిర్యాదు కేంద్ర జల సంఘం వరకు అప్పట్లో వెళ్లింది. తమాషా ఏమంటే జగన్మోహన్ రెడ్డి అధికారంలోనికి రాగానే ఈ ఫిర్యాదులు గాలికి పోయాయి. తదుపరి గోదావరి బోర్డు సమావేశంలో మన అధికారులు మౌనం పాటించారు. నేడు బనకచర్ల అనుసంధానం అటకెక్కడానికి మన ఇంజినీరింగ్ అధికారుల నిర్లక్ష్యానికి తెలంగాణ బద్ద వ్యతిరేకత తోడైనది. వీటికి తోడు కేంద్రంలోని బిజెపి ప్రభుత్వం చేయవలసినదంతా చేసి తన చేతులకు మట్టి అంటకుండా ఉండే విధంగా వ్యవహరిస్తోంది. తెలంగాణలో రానున్న స్థానిక సంస్థల ఎన్నికల్లోనే గాక వచ్చే శాసన సభ ఎన్నికల్లో అటు కాంగ్రెస్ ఇటు బిఆర్ఎస్‌పార్టీలు బదనాం చేయవచ్చనే భయం కేంద్ర ప్రభుత్వానికి పట్టుకొంది. అంతవరకే ఆగకుండా కేంద్ర పర్యాటక శాఖతో సహా కేంద్ర జలశక్తిశాఖ అధీనంలో గల కేంద్ర జల సంఘం గోదావరి, కృష్ణ యాజమాన్య బోర్డులతో పాటు పోలవరం ప్రాజెక్టు అథారిటీలు అడ్డంగా కొర్రీలు వేశాయి. ప్రస్తుతం కేంద్రం ప్రభుత్వ సంస్థలు వేసిన కొర్రీలే తెలంగాణలోని అధికార ప్రతిపక్షాలకు బనకచర్ల అనుసంధానానికి వ్యతిరేకంగా బ్రహ్మాస్త్రాలుగా ఉంటున్నాయి. వాస్తవంలో జరిగింది వేరు. ముఖ్యమంత్రి చంద్రబాబు నాయుడు ఈ పరిస్థితి ఏర్పడుతుందని ఊహించి ఉండరు. ముందుగా పర్యావరణ అనుమతులు సులభంగా లభిస్తాయని కేంద్రంలో అడ్డు వుండదని భావించారు. ఒక దశలో బనకచర్ల అనుసంధానం నిర్మాణం చేపట్టే కాంట్రాక్టు సంస్థకే కేంద్రం నుండి అనుమతులు పొందే బాధ్యత అప్పగిస్తామని కూడా ముఖ్యమంత్రి ప్రకటించ

05ATP18_05ATP18.qxd 22-09-2025 PM 10:42 Page 1

నాయిబ్రాహ్మణులపై అనుచిత వ్యాఖ్యలు తగదు

- మండల నాయిబ్రాహ్మణ సంఘం అధ్యక్షుడు

యాడికి, సెప్టెంబర్ 22 ప్రభాతవార్త

ఖండిస్తున్న నాయిబ్రాహ్మణ సంఘం సభ్యులు

నాయిబ్రాహ్మణులపై అనుచిత వ్యాఖ్యలు తగదని మండల నాయి బ్రాహ్మణ సంఘం అధ్యక్షుడు తీవ్రంగా ఖండించారు. మండల నాయి బ్రాహ్మణ సంఘం ఆధ్వర్యంలో నాయి బ్రాహ్మణ సంక్షేమ సంఘం సభ్యులు ప్రత్యేక సమావేశం ఏర్పాటు చేశారు. ఈ సందర్భంగా వారు మాట్లాడుతూ శని వారం బాపట్ల ఎమ్మెల్యే నరేంద్రవర్మ రాజు నాయి బ్రాహ్మణులపై అనుచిత వ్యాఖ్యలు చేయడం సరికాదన్నారు. ఒక నియోజకవర్గానికి ఎమ్మెల్యే అయి వుండి నాయి బ్రాహ్మణులను కించపరుస్తూ అవమానిస్తూ ఇలాంటి అనుచిత వ్యాఖ్యలు చేయడం సమంజసం కాదన్నారు. మంచి పరిపాలన అందిస్తూ నియోజకవర్గాన్ని అభివృద్ధి చేయాలనే ఉద్దేశంతో ప్రజలు ఎన్నుకున్నారని, అందులో నాయి బ్రాహ్మణులు కూడా ఉన్నారనే విషయం మరవకూడదన్నారు. నాయి బ్రాహ్మణ కులాన్ని కించపరుస్తూ వారి ఆత్మ గౌరవాన్ని దిగజారుస్తూ ప్రత్యేకంగా చిన్న చూపుతో మాట్లాడడం తగదన్నారు. ఈ కార్యక్రమంలో నాయి బ్రాహ్మణ సంక్షేమ సంఘం సభ్యులు రామేశ్వరుడు, సంజీవరాయుడు, రామసుబ్బయ్య, లక్ష్మినారాయణ, ఓబులేసు, వెంకటరంగనాయకులు, నారాయణస్వామి, అశోక్, నరేష్, లక్ష్మినారాయణ, రామకృష్ణ, రామాంజనేయులు, బాలాంజనేయులు, కృష్ణ, ఆంజనేయులు పాల్గొన్నారు.

యూరియా పంపిణీ సక్రమంగా చేయండి

యల్లనూరు, సెప్టెంబర్ 22 ప్రభాతవార్త

తహశీల్దార్‌కు వినతిపత్రం అందచేస్తున్న దృశ్యం

రైతులకు యూరియా సక్రమంగా పంపిణీ చేయాలని సోమవారం తహశీల్దార్ కార్యాలయంలో సమస్యల పరిష్కార వేదికలో జనసేన మండల కన్వీనర్ ఆదినారాయణ తహశీల్దార్ రాముకు వినతిపత్రం అందచేశారు. ఈ సందర్భంగా ఆయన మాట్లాడుతూ యల్లనూరు గ్రామ రైతులకు యూరియా, ఎరువులు సక్రమంగా పంపిణీ చేయకుండా బ్లాక్ మార్కెట్‌కు తరలిస్తున్నారని తెలిపారు. అధికారులకు దీనిపై పర్యవేక్షణ లేదన్నారు. సొసైటీ ద్వారా ఎరువులు పంపిణీ చేయకుండా రైతు భరోసా కేంద్రాల ద్వారా పంపిణీ చేయాలని ఆయన కోరారు.

పంటకోత ప్రయోగాలపై శిక్షణ

పుట్లూరు, సెప్టెంబర్ 22 ప్రభాతవార్త

శిక్షణ ఇస్తున్న దృశ్యం

పుట్లూరు మండల వ్యవసాయాధికారి కార్యాలయంలో గ్రామస్థాయి అధికారులకు సోమవారం పంటకోత ప్రయోగాలపై శిక్షణ ఇచ్చారు. ఇందులో భాగంగా పంటకోత ప్రయోగాల ప్రాముఖ్యత, అవగాహన కల్పించే పద్ధతులపై శిక్షణ ఇచ్చారు. ఈ సందర్భంగా మండల సహాయ గణాంక అధికారి విజయ్‌కుమార్ మాట్లాడుతూ పంటకోత ప్రయోగాలు ఏ విధంగా నిర్వహించాలో సిబ్బందికి శిక్షణ ఇచ్చారు. ఈ కార్యక్రమంలో మండల వ్యవసాయాధికారి కాత్యాయని, మండల సహాయ గణాంక అధికారి విజయ్‌కుమార్, వ్యవసాయ విస్తీర్ణ అధికారి పి.చిన్ననాగిరెడ్డి, రైతు సేవ కేంద్రాల అధికారులు పాల్గొన్నారు.

అంగన్‌వాడిలో పోషకాహార మాసోత్సవాలు

పుట్లూరు, సెప్టెంబర్ 22 ప్రభాతవార్త

అవగాహన కల్పిస్తున్న దృశ్యం

మండలంలోని శనగల గూడూరు గ్రామంలోని అంగన్‌వాడి కేంద్రంలో సోమవారం పోషకాహార మాసోత్సవాలను ఘనంగా నిర్వహించారు. ఇందులో భాగంగా ఐసిడిఎస్ సూపర్‌వైజర్ ఎం.లావణ్య పూర్వ ప్రాథమిక విద్యలో భాగంగా 7-3 సంవత్సరాల పిల్లల తల్లులకు నవచేతన గురించి వివరించారు. అలాగే 3-6 సంవత్సరాల పిల్లల తల్లులకు ఆధారీశీల గురించి వివరించారు. ఈ కార్యక్రమంలో మహిళా పోలీస్ శ్వేత, అంగన్‌వాడి కార్యకర్తలు అనంతలక్ష్మీ, కుమారి, పిల్లల తల్లులు పాల్గొన్నారు.

ఏపి జర్నలిస్టు పోరం జిల్లా ఉపాధ్యక్షుడు కన్నాకు సత్కారం

కన్నాను సత్కరిస్తున్న బిజెపి నాయకులు

తాడిపత్రిటౌన్, సెప్టెంబర్ 22 ప్రభాతవార్త

ఏపి జర్నలిస్టు పోరం జిల్లా ఉపాధ్యక్షులుగా నూతంగా ఎన్నికైన కన్నాను ఆయన స్వగృహంలో బిజెపి నాయకులు కలిసి శాలువాతో సత్కరించి శుభాకాంక్షలు తెలియచేశారు. అలాగే జర్నలిస్టుల సమస్యలపై పోరాడుతూ భవిష్యత్తులో మరిన్ని ఉన్నతమైన పదవులు పొందాలని వారు ఆకాంక్షించారు. ఈ కార్యక్రమంలో భారతీయ జనతా పార్టీ జిల్లా ప్రధాన కార్యదర్శి మైదుకూరు ఆంజనేయులు, మాజీ నియోజకవర్గ కన్వీనర్ చవ్వ రంగనాథరెడ్డి, జిల్లా కార్యవర్గ సభ్యులు బాల కంబగిరి, పట్టణ అధ్యక్షులు చెన్న రంగనాయకులు, పట్టణ ప్రధాన కార్యదర్శి ఓబిరెడ్డి పాల్గొన్నారు.

ప్రత్యేక పుష్పాలంకరణలో బుగ్గరామలింగేశ్వరుడు

తాడిపత్రిటౌన్, సెప్టెంబర్ 22 ప్రభాతవార్త

తాడిపత్రి పట్టణ సమీపంలోని పెన్నానది తీరాన వెలసిన బుగ్గరామలింగేశ్వరస్వామి సోమవారం ప్రత్యేక పుష్పాలంకరణలో భక్తులకు దర్శనమిచ్చారు. ఉదయం ఆలయ అర్చకులు మహేష్‌శర్మ, రవిశర్మ, గంగాధర్‌శర్మలు స్వామివారికి పంచామృతాభిషేకాలు నిర్వహించి వివిధ రకాల పూలమాలలతో ప్రత్యేకంగా అలంకరించారు. అదేవిధంగా రాజరాజేశ్వరిదేవి అమ్మవారిని అర్చకులు శంకరయ్యశర్మ, గిరిశర్మలు వివిధ రకాల పుష్పాలతో ప్రత్యేకంగా అలంకరించి కుంకుమార్చనలు తదితర పూజా కార్యక్రమాలు నిర్వహించారు. అదేవిధంగా సీతారామలక్ష్మణ ఆంజనేయస్వామికి, నవగ్రహాలకు అర్చకులు నందుస్వామి, రామకృష్ణశర్మలు ప్రత్యేక పూజలు నిర్వహించారు. పెద్దఎత్తున భక్తులు ఆలయానికి చేరుకుని స్వామివారిని, అమ్మవారిని దర్శించుకున్నారు. ఈ కార్యక్రమంలో ఆలయ ఇఒ రామాంజనేయులు, ఆలయ కమిటీ చైర్మన్ చంద్రమోహన్, కమిటీ సభ్యులు రంగనాథరెడ్డి, సిబ్బంది విజయ్, తదితరులు పాల్గొన్నారు.

కృష్ణదేవరాయుల విగ్రహ ఆవిష్కరణకు ఉపముఖ్యమంత్రిని ఆహ్వానించిన కదిరి ఎమ్మెల్యే

ఉపముఖ్యమంత్రి కి.కాబ్రి లక్ష్మీనరసింహస్వామి చిత్రపటంతో ఆహ్వానం పలికిన బలిజ సంఘం నాయకులు.

నల్లచెరువు సెప్టెంబర్ 22. ప్రభాతవార్త

కదిరి శాసనసభ్యులు కందికుంట వెంకటప్రసాద్ సహకారంతో కదిరి. నల్లచెరువు నుండి మండల వ్యాప్తంగా బలి సంఘం నాయకులు సోమవారం ఎమ్మెల్యే తో కలిసి అమరావతి అసెంబ్లీ కి చేరుకుని ఎమ్మెల్యే సంఘం సభ్యులు ఉపముఖ్యమంత్రి కొనిదెల కళ్యాణ్ ను మర్యాదపూర్వకంగా కలిసి కదిరి నందు శ్రీకృష్ణదేవరాయుల విగ్రహ ఆవిష్కరణకు ఉప ముఖ్యమంత్రి కొణిదెల పవన్ కళ్యాణ్ ను కదిరి ఎమ్మెల్యే బలిజ సంఘం నాయకులు. ఆహ్వానం పలికారు.. ఈ కార్యక్రమంలో బలిజ సంఘం మండల అధ్యక్షులు చంద్రశేఖర్ బలజ కుటుంబ సభ్యులు పాల్గొన్నారు.

గంగమ్మలయంలో మండల పూజ

గాండ్లపెంట ప్రభాతవార్త సెప్టెంబర్ 22

మండల పరిధిలోని కటారపల్లి పంచాయతీలో గంగమ్మలయంలో మండల పూజలు నిర్వహించారు భక్తులు భక్తిశ్రద్ధలతో అమ్మవారికి పూజలు చేశారు అదేవిధంగా అమ్మవారి నామస్మరణం చేస్తూ భజన కార్యక్రమం అని నిర్వహించారు అన్నదాన కార్యక్రమాన్ని చేశారు అదేవిధంగా అమ్మవారికి తూబద్దీప నైవేద్యాన్ని సమర్పించారు ఈ కార్యక్రమంలో గ్రామ ప్రజలు పాల్గొన్నారు

యాడికిలో క్రికెట్ టోర్నమెంట్ ప్రారంభం

క్రికెట్ టోర్నమెంట్‌ను ప్రారంభిస్తున్న సిఐ ఈరన్న

యాడికి, సెప్టెంబర్ 22 ప్రభాతవార్త

దసరా పండుగ సందర్భంగా "యాడికి యువత" ఆధ్వర్యంలో ఓపెన్ క్రికెట్ టోర్నమెంట్‌ను వేములపాడు రోడ్డులోని మార్కెట్ యార్డ్ గ్రౌండ్‌లో సోమవారం యాడికి పట్టణ సిఐ ఈరన్న ప్రారంభించారు. ఈ కార్యక్రమానికి ముఖ్య అతిథులుగా జూటూరు అబ్దుల్‌రజాక్, తిరంపురం నీలకంఠ, నీలూరు విశ్వనాథ్, కడ్డీల నాగేంద్ర, గుండా నారాయణస్వామి, ఇలాహి, జనసేన సునీల్, నీలకంఠరెడ్డి విచ్చేసి క్రీడాకారులకు పలు సూచనలు సలహాలు ఇచ్చారు. మొదట కొనఉప్పలపాడు జట్టు వేములపాడు జట్లు తలపడగా వేములపాడు జట్టు పై ఉప్పలపాడు జట్టు 9 పరుగుల తేడాతో గెలుపొందింది. రెండవ మ్యాచ్‌లో తాడిపత్రి ప్రోటోగ్రాఫర్ జట్టు నిర్ణీత 10 ఓవర్లలో 59 పరుగులకు ఆల్ అవుట్ అయింది. అనంతరం బ్యాటింగ్ చేసిన పప్పూరు రామకోటి జట్టు ఆరు వికెట్ల నష్టానికి 60 పరుగులు చేసి నాలుగు వికెట్ల తేడాతో విజయం సాధించింది. కె-11 జట్టు నిర్ణీత 10 ఓవర్లలో 88 పరుగులు చేయగా వాలీబాల్ లెవెన్ జట్టు నిర్ణీత 10 ఓవర్లలో 80 పరుగులు చేసి 8 పరుగుల తేడాతో ఓడిపోయింది. మొదటి బహుమతి 40వేల రూపాయలను దాతలు లక్ష్మీ ప్రసన్న జ్యువెలర్స్ నీలూరు విశ్వనాథ్ 30 వేలు, బేల్దారి బాలకృష్ణ 10వేల రూపాయలు, రెండవ బహుమతి 30 వేల రూపాయలు దాతలు అబ్దుల్‌రజాక్ డాక్యుమెంట్ రైటర్ 20 వేలు, అజయ్‌బాబు జ్ఞాపకార్థం అరుణ్ 10వేల రూపాయలు, మూడవ బహుమతి 20 వేల రూపాయలు దాతలు విశ్వం "లియో క్లబ్, విజన్ విద్యాసంస్థలు" 10 వేలు, కడ్డీల ముత్యాలు కడ్డీలు నాగేంద్ర 10 వేల రూపాయలు, నాలుగవ బహుమతి 10 వేల రూపాయలు దాతలు "తిరుమల ఎలక్ట్రికల్స్" మోహన్‌రెడ్డి 5 వేలు "కుంభక్ డాబా" ప్రవీణ్ 5 వేల రూపాయలను అందచేశారు. విన్నర్స్ మరియు రన్నర్స్‌కు ట్రోఫీలను "అను మీసేవ అను ఇంటర్నెట్ సెంటర్" నిర్వాహకులు ప్రభు (బాల) అందచేశారు. ప్రతి మ్యాచ్‌కు మ్యాన్ అఫ్ ది మ్యాచ్, బెస్ట్ బ్యాట్స్మెన్, బెస్ట్ బౌలర్, ప్లేయర్ ఆఫ్ ది సిరీస్ అవార్డులను "స్టార్ ప్యారడైజ్ ఇంగ్లీష్ మీడియం హై స్కూల్" యాజమాన్య సంస్థ అందచేయగా షామియానాలు మరియు కుర్చీల ఖర్చు జనసేన పార్టీ కోడి సునీల్‌కుమార్ భరించారు. యాడికి టోర్నమెంట్‌కు సహకారం అందించిన వారికి నిర్వాహకులు జాన్సన్, కర్ణ, సాయి, కమల్, మధు, ప్రసన్న, కుమార్, ప్రసాద్, సుందర్ ప్రత్యేక ధన్యవాదములు తెలిపారు.

ప్రధాని నరేంద్రమోడీ చిత్రపటానికి పాలాభిషేకం

ప్రధాని నరేంద్రమోడి చిత్రపటానికి పాలాభిషేకం చేస్తున్న దృశ్యం

అమడగూరు, సెప్టెంబర్ 22 ప్రభాతవార్త

అమడగూరు మండల కేంద్రంలోని బస్టాండ్ ప్రాంతంలో బిజెపి మండల అధ్యక్షుడు రామిశెట్టి వేమనారాయణ ఆధ్వర్యంలో సోమవారం భారత ప్రధాన మంత్రి నరేంద్రమోడీ చిత్రపటానికి పాలాభిషేకం చేశారు. రైతులు, ప్రజలు ఎదుర్కొంటున్న సమస్యలను దృష్టిలో పెట్టుకొని ప్రధాని నరేంద్రమోడి దేశ ప్రజలు ఇబ్బంది పడకుండా వంట సరుకులు వివిధ రకాల వస్తువులపై జిఎస్‌టి తగ్గించినందుకు బస్టాండ్ ప్రాంతంలో టపాసులు పేల్చి మిఠాయిలు పంచిపెట్టి సంబరాలు జరుపుకున్నారు. అనంతరంనప్రధాని మోడీ చిత్రపటానికి పాలాభిషేకం చేశారు. ఈ సందర్భంగా బిజెపి మండల అధ్యక్షుడు వేమనారాయణ మాట్లాడుతూ నిరుపేదలపై భారం పాడకూడన్న ఉద్దేశంతో జిఎస్‌టి తగ్గించారని తెలియచేశారు. ఈ కార్యక్రమంలో బిజెపి మండల అధ్యక్షుడు రామిశెట్టి వేమనారాయణ, సీనియర్ నాయకులు హరినాయక్, మేకల శ్రీనివాసులు, ఇందుకూరు సురేందర్‌రెడ్డి, సుబ్బిరెడ్డి, లీలావతి, రామకృష్ణ, జయచంద్రరెడ్డి, మండల ఉపాధ్యక్షులు కొత్తూరు వెంకటనారాయణ, నాయకులు, కార్యకర్తలు పాల్గొన్నారు.

డీలర్లకు ఈపాస్ మిషన్లు పంపిణీ

డీలర్లకు ఈ పాస్ మిషన్లు అందచేస్తున్న దృశ్యం

అమడగూరు, సెప్టెంబర్ 22 ప్రభాతవార్త

అమడుగూరు మండల పరిధిలోని 29 రేషన్‌షాపుల డీలర్లకు సోమవారం తనకల్లు తహశీల్దార్ ఆధ్వర్యంలో అమడుగూరు సిఎస్‌డిటి రమాదేవి నూతన ఈపాస్ మిషన్ల మెటీరియల్ పంపిణీ చేశారు. అనంతరం ఆమె డీలర్లతో మాట్లాడుతూ ఈపాస్ మిషన్‌తో పాటు ప్రతి కార్డుదారునికి నూతన రేషన్ కార్డులు పంపిణీ చేయడం జరుగుతుందని వీటిని ప్రతి కార్డుదారులు వినియోగించుకోవాలన్నారు. నిరుపేద కుటుంబాలను ముఖ్యమంత్రి నారా చంద్రబాబునాయుడు దృష్టిలో పెట్టుకొని నూతన రేషన్‌కార్డులను మంజూరు చేయడం జరిగిందని ఆమె పేర్కొన్నారు ఈ కార్యక్రమంలో అమడుగూరు మండల డీలర్లు పాల్గొన్నారు.

పన్ను మినహాయింపుపై ప్రధాని, ముఖ్యమంత్రి చిత్రపటాలకు పాలాభిషేకం

ప్రధాని, ముఖ్యమంత్రి చిత్రపటాలకు పాలాభిషేకం చేస్తున్న బిజెపి, జనసేన నాయకులు

కదిరి, సెప్టెంబర్ 22 ప్రభావార్త

భారత ప్రభుత్వం దసరా కానుకగా నిత్యావసర వస్తువులు, ఎలక్ట్రానిక్ వస్తువులు, ఇతరాత్ర వస్తువులపై పన్ను మినహాయింపు చేస్తూ కేంద్ర ప్రభుత్వం తీసుకుంటున్ననిర్ణయానికి కృతజ్ఞతలు తెలుపుతూ సోమవారం కదిరి పట్టణంలో అంబేద్కర్ కూడలిలో బిజెపి, జనసేన పార్టీ ఆధ్వర్యంలో ప్రధాని నరేంద్రమోదీ, రాష్ట్ర ముఖ్యమంత్రి చంద్రబాబునాయుడు, ఉప ముఖ్యమంత్రి పవన్‌కళ్యాణ్ చిత్రపటాలకు పాలాభిషేకం చేసి ధన్యవాదాలు తెలిపారు. ఈ సందర్భంగా బిజెపి రాష్ట్ర మాజీ కార్యవర్గ సభ్యులు తలుపుల గంగాధర్, జనసేన పార్టీ నియోజకవర్గ ఇన్‌చార్జ్ భైరవ ప్రసాద్, ఆర్గానిక్ సెల్ స్టేట్ కన్వీనర్ శరత్‌కుమార్‌రెడ్డిలు మాట్లాడుతూ.. కేంద్ర ప్రభుత్వం జిఎస్‌టి మినహాయింపు తీసుకోవడం పట్ల మధ్య తరగతి కుటుంబాలకుఎంతో ఉపయోగకరమన్నారు. కేంద్ర ప్రభుత్వం తీసుకున్న నిర్ణయానికి కృతజ్ఞతలు తెలుపుతూ ప్రముఖుల చిత్రపటాలకు పాలాబి. షేకం చేశామన్నారు. కార్యక్రమంలో బిజెపి, జనసేన నాయకులు పాల్గొన్నారు.

రైతులకు యూరియా పంపిణీ

యూరియా పంపిణీ చేస్తున్న నాయకులు

ఓబుళదేవరచెరువు, సెప్టెంబర్ 22, ప్రభాతవార్త

మండల పరిధిలోని తుమ్మల కుంట్లపల్లి, మిట్టపల్లిలో సోమవారం స్థానిక టిడిపి నాయకులు రైతులకు యూరియా పంపిణీ చేశారు. టి కుంట్లపల్లిలో సర్పంచ్ శ్రీదేవి యూరియా పంపిణీ చేశారు. ఈ సందర్భంగా సర్పంచ్ మాట్లాడుతూ... వరి, టమోటా, మొక్క జొన్న పంటలు సాగు ఆశాజకంగా ఉందన్నారు. యూరియా కొరతతో రైతులు ఇబ్బందులు పడుకుండా రాష్ట్ర ప్రభుత్వం రైతులకు కావాల్సినంత యూరియా అందించేందుకు సిద్ధంగా ఉందన్నారు. కావాల్సిన రైతులు యూరియాను తీసుకువెళ్లాలని తెలియచేశారు. ఈ కార్యక్రమంలో ఆర్ఎస్‌కే సిబ ంది, సింగిల్ విండో డైరెక్టర్ ముసల్‌రెడ్డి, నాయకులు శ్రీరాములు నాయుడు, జనార్ధన్‌రెడ్డి, వెంకటేష్ నాయుడు, హరుణ్, డీలర్ రఫీ, గ్రామ కమిటీ అధ్యక్షుడు గంగినాయుడు, వేణు, మండల మైనార్టీ సెల్ అధ్యక్షుడు ఇర్ఫాన్ తదితరులు పాల్గొన్నారు.

ఓరువాయిలో స్వస్తి నారి స్వస్తిక్ పరివార్ అభయాన్

గర్భవతులకు పౌష్టికాహార పదార్థాలు అందజేస్తున్న డాక్టర్ అలేఖ్య

నల్లచెరువు సెప్టెంబర్ 22,ప్రభాతవార్త

మహిళలు ఆరోగ్యం పట్ల శ్రద్ధ వహించి. తగు వైద్య సూచనలు సలహాలు పొందాలని మండల వైద్యాధికారిని అలేఖ్య తెలిపారు . మండల పరిధిలోని ఓరువాయి గ్రామ సచివాలయం నందు సోమవారం సర్పంచ్ గంగాదేవి అధ్యక్షతన నిర్వహించిన స్వస్తినార్ స్వస్తిక్ పరివార్ అభియాన్ కార్యక్రమాన్ని ఆమె పరిశీలించి. పలువురికి అనేక రకాల ఆరోగ్య పరీక్షలు నిర్వహించి తగు సూచనలు సలహాలు అందించారు. డాక్టర్ అలేఖ్య మాట్లాడుతూ ప్రభుత్వాలు ప్రజల ఆరోగ్యం కొరకు ప్రత్యేక కార్యక్రమాన్ని అందుబాటులోకి తెచ్చి గ్రామస్థాయిలో ప్రజల వద్దకే వెళ్లి ఆరోగ్య సమస్యలు పరిష్కరించేందుకు కృషి చేస్తుందని. ప్రతి మహిళ తమ ఆరోగ్యాన్ని నిరంతరం గమనిస్తూ ప్రత్యేక శ్రద్ధ వహించాలన్నారు. సిడిపిఓ వెంకట లక్ష్మమ్మ.పిహెచ్ఎన్ భారతి సూపర్వైజర్ సుధాకర్. రెడ్డమ్మ.ఐసిడిఎస్ సూపర్వైజర్ జయమ్మ.ఏఎన్ఎంలు కృష్ణవేణి. మంజుల.ఏ సరస్వతి.వీ సరస్వతి లక్ష్మీనరసింహ.ఎంఎల్ఎచ్ పి లు తస్లిం భాను, సుమలత ,గాయత్రి ,శాంతి కుమారి ,మోనిక ,హెల్త్ అసిస్టెంట్ ముస్తఫా వలి.అంగన్వాడీ సిబ్బంది. ఆశా కార్యకర్తలు. ప్రజలు పాల్గొన్నారు..

ప్రారంభమైన దేవీశరన్నవరాత్రి వేడుకలు

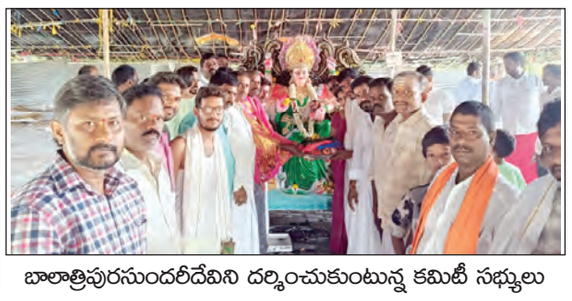

బాలాత్రిపురసుందరీదేవిని దర్శించుకుంటున్న కమిటీ సభ్యులు

అనంతపురం రూరల్, సెప్టెంబర్ 22 ప్రభాతవార్త

దసరా మహోత్సవాలలో భాగంగా మండల కేంద్రమైన సిండికేట్ నగర్ లో సోమవారం దేవిశరన్నవరాత్రి వేడుకలు ఘనంగా ప్రారంభమయ్యాయి. శరన్నవరాత్రి వేడుకలలో భాగంగా మొదటి రోజు బాలాత్రిపుర సుందరీదేవి అలంకరణలో అమ్మవారు భక్తులకు దర్శనమిచ్చారు. సిండికేట్ నగర్ లో గ్రామ కమిటీ ఆధ్వర్యంలో దుర్గామాత విగ్రహాన్ని ప్రత్యేకంగా ఏర్పాటు చేసిన మండపంలో నెలకొల్పి వేద పండితుల చేత పూజాధి కార్యక్రమాలు నిర్వహించారు. మండపాన్ని విద్యుత్ దీపాలలతో అలంకరించారు గ్రామప్రజలను, భక్తులను, ప్రయాణికులను దుర్గామాతఆకట్టుకుంటోంది.గ్రామ,దుర్గామాత కమిటీసభ్యులు పాల్గొన్నారు. సోమవారం నుండి దాదాపు తొమ్మిది రోజుల పాటు వివిధ అవతారాలలో అమ్మవారిని అలంకరించి భక్తులకు దర్శనం కల్పించనున్నారు.ఈ సందర్భంగా గ్రామ కమిటీ వారు మాట్లాడుతూ శరన్నవరాత్రి వేడుకలలో భాగంగా దసరా పర్వదినం వరకు అమ్మవారిని వివిధ రూపాలలో అలంకరించనున్నట్లు తెలిపారు.దసరా పండుగ రోజున రాజరాజేశ్వరిదేవి అలంకరణతో పూజా కార్యక్రమాలు ముగుస్తాయని పూజారి తెలిపారు.అమ్మ వారికి వడిబియ్యం ఇవ్వదలిచిన వారు,ఒక రోజు పూజకు విరాళం ఇవ్వదలసినవారు పూర్తి విరాళం ఇచ్చి అమ్మవారి కృపకు పాత్రులు కావాలని కోరారు.గ్రామ, దుర్గామాత ఉత్సవ కమిటీ ఆధ్వర్యంలో ఏర్పాటు చేసిన అమ్మవారు మొదటి రోజు బాలాత్రిపురసుందరి దేవి అవతారంలో దర్శనమిచ్చింది. ఈ కార్యక్రమంలో తో పాటు కమిటి సభ్యులు పలువురు భక్తులు పాల్గొన్నారు.

త్రిపుర సుందరి అలంకరణలో కొత్తబావి గంగమ్మ

నల్లమాడ సెప్టెంబర్ 22 ప్రభాతవార్త

దసరా శరన్నవరాత్రి మహోత్సవాల్లో భాగంగా మొదటి రోజు సోమవారం స్థానికంగా వెలిసిన కొత్త బావి గంగమ్మ ఆలయంలో బాల త్రిపుర సుందరి అవతారంలో అమ్మవారు భక్తులకు దర్శనమిచ్చింది. ఈ సందర్భంగా ఆలయ ధర్మకర్త పరకాల నాగరాజు, అర్చకులు కుంకుమార్చన అభిషేకాలు, పూజా కార్యక్రమాలు నిర్వహించారు. ఆలయంలో అమ్మవారిని భక్తులు దర్శించుకొని తీర్థ ప్రసాదాలు స్వీకరించారు.

కృష్ణ దేవరాయల విగ్రహావిష్కరణకు ఉప ముఖ్యమంత్రిని ఆహ్వానించిన ఎమ్మెల్యే

ఉప ముఖ్యమంత్రిని ఆహ్వానిస్తున్న ఎమ్మెల్యే, బలిజ సంఘం నాయకులు

కదిరి, సెప్టెంబర్ 22 ప్రభాతవార్త

పట్టణంలో త్వరలో ప్రారంభించే కృష్ణ దేవరాయల విగ్రహావిష్కరణకు ముఖ్య అతిథిగా రాష్ట్ర ఉప ముఖ్యమంత్రి పవన్ కళ్యాణ్ రావాలని కదిరి ఎమ్మెల్యే కందికుంట వెంకట ప్రసాద్, బలిజ సంఘం నాయకులు ఆహ్వానించారు. సోమవారం ఉప ముఖ్యమంత్రి పవన్‌కళ్యాణ్ పేషీలో ఎమ్మెల్యే కందికుంట వెంకట ప్రసాద్‌తో కదిరి కృష్ణదేవరాయ బలిజ సంఘం నాయకులు మర్యాద పూర్వకంగా కలిశారు. ఈ సందర్భంగా కదిరి నియోకవర్గ సమస్యలను ఆయన దృష్టికి తీసుకెల్లడంతో పాటు విగ్రహా విష్కరణకు తప్పకుండా రావాలని కోరడంతో ఉపముఖ్యమంత్రి పవన్ కళ్యాణ్ సానుకూలంగా స్పందించారు. కార్యక్రమంలో బలిజ సంఘం నాయకులు పాల్గొన్నారు.

నాయకులు. జిల్లా కలెక్టర్ ఆనంద్‌ను కలిసిన ఏపీ ఎమ్మార్పీఎస్ నాయకులు

కలెక్టర్ కలిసిన ఏపీ ఎమ్మార్పీఎస్

అనంతపురం రూరల్, సెప్టెంబర్ 22 ప్రభాతవార్త

ఏపీ ఎమ్మార్పీస్ ఆధ్వర్యంలో జిల్లా కలెక్టర్ ఆనంద్ ను సోమవారం మర్యాదపూర్వకంగా కలిసి ఆయనకు పుష్పగుచ్చం అందజేసి శుభాకాంక్షలు తెలియజేశారు. ఈ సందర్భంగా వారు మాట్లాడుతూ జిల్లాలో ఎస్సీ ఎస్టీ దళిత సమస్యల పైన ప్రత్యేక శ్రద్ధ చూపించాలని. జిల్లాలో దళితుల భూముల అగ్రవర్ణాల చేతిలోకి తీసుకొని దళితుల ను ఇబ్బందులు పెడుతున్న. అగ్రవర్ణాల నుండి దళితులను కాపాడాలని. అనంతపురం జిల్లా వెనుకబడి జిల్లా. నిరుపేదలకు ఉన్న జిల్లా. ఎస్సీ ఎస్టీల పైన ప్రత్యేక శ్రద్ధ చూపించాలని ఏపీ . రాష్ట్ర అధ్యక్షుడు కేపీ నారాయణస్వామి రాష్ట్ర ప్రధాన చిన్న పెద్దన్న రాయలసీమ జిల్లాల అధ్యక్షులు రమణ మాట్లాడుతూ. దళితులు భూములు కాపాడాలని కోరామన్నారు. కార్యక్రమంలో ఎమ్మార్పీఎస్ నాయకులు సత్యమయ్య. కుంటిమద్ది ఓబులేసు. గుంతకల్లు మల్లేష్. టిడిపి ఎస్సీ అధ్యక్షు లు. టీ.రాము ఎమ్మార్పీఎస్ నాయకులు. లక్ష్మీనారాయణ కొరపాడు. లక్ష్మీపతి. వెంకటేష్. మరుట్ల అమర్,రామాంజనేయులు తదితరులు పాల్గొన్నారు

యల్.ఎం.మోహన్‌రెడ్డికి శుభాకాంక్షలు తెలిపిన జిల్లా అధికార ప్రతినిధులు

యల్ ఎం మోహన్ రెడ్డిని కలిసిన అధికార ప్రతినిధులు

అనంతపురం రూరల్, సెప్టెంబర్ 22 ప్రభాతవార్త

వైస్సార్సీపీ రాష్ట్ర కార్యదర్శి, రాయదుర్గం, సింగనమల నియోజకవర్గాల అబ్జర్వర్ అయినా యల్ ఎం మోహన్ రెడ్డిని సోమవారం వైస్సార్సీపీ అధికార ప్రతినిదులు ప్రియాంక, ఎన్ సి బాలనరసింహారెడ్డి, జిల్లా యూత్ నాయకుడు దీపు ఆయన నివాసంలో మర్యాద పూర్వకంగా కలిసి ఆయనకు పుష్పగుచ్చం అందజేసి, శాలువా కప్పి సన్మానం చేసి శుభాకాంక్షలు తెలియజేశారు.

ప్రతి ఆటో డ్రైవర్ ప్రమాద బీమా చేయించుకోవాలి

-ఎంఎస్ఎస్ సేవా సంస్థ అధ్యక్షులు సాదిక్ వలి.

ఆటో యూనియన్ నాయకునికి నగదు అందజేస్తున్న దృశ్యం

అనంతపురం రూరల్, సెప్టెంబర్ 22 ప్రభాతవార్త

అనంత రూరల్ మండలం రుద్రంపేటగ్రామపంచాయతీలో నివసించే ప్రతి ఆటో డ్రైవర్ ప్రమాదబీమానుచేయించుకోవాలని ఎం ఎస్ ఎస్ సేవా సంస్థ అధ్యక్షులు సాదిక్ వలి, ఎంపీటీసీ మహబూబ్ బీ పేర్కొన్నారు. సోమవారం సిపిఎం అబ్దుల్ లతీఫ్ కు 5,000 ఆంధ్రప్రదేశ్ గ్రామీణ బ్యాంక్ చెక్కు మరియుభగత్ సింగ్ఆటోడ్రైవర్,యూనియన్ అధ్యక్షులు ఆజం భాష కమిటీ మహాసభల కార్యక్రమాలకు 2000 రూపాయలు నగదు అందజేశారు. ఎం ఎస్ ఎస్ సాదిక్ మాట్లాడుతూ రుద్రంపేట పంచాయతీలోని ప్రతి కుటుంబం పెద్దకు ప్రమాద బీమా చేయిస్తున్నామని కనుక ఆటో డ్రైవర్లు ప్రతి ఒక్కరూ ప్రమాదబీమాచేయించుకోవాలన్నారు. ఎంఎస్ఎస్, సేవా సంస్థ రుద్రంపేటలోని ప్రజలకు ఎల్లప్పుడూ మంచి కార్యక్రమాలు చేయడానికి తోడుగా ఉంటుందని ప్రతి ఒక్కరూ ఎంఎస్ఎస్ సేవలు ద్వారా ప్రమాద బీమాచేయించుకోవాలని వారు కోరారు.

జి

ప్రారంభమైన దేవీశరన్నవరాత్రి వేడుకలు

బత్తలపల్లి,సెప్టెంబర్ 22 ప్రభాతవార్త

బాలాత్రిపురసుందరీదేవిని దర్శించుకుంటున్న కమిటీ సభ్యులు

దసరా మహోత్సవాలలో భాగంగా మండల కేంద్రమైన బత్తలపల్లిలో సోమవారం దేవిశరన్నవరాత్రి వేడుకలు ఘనంగా ప్రారంభమయ్యాయి. బత్తలపల్లిలోని ధర్మవరం వెళ్లే ప్రధాన రహదారి ప్రక్కన ఫ్రెండ్స్ అసోసియేషన్ ఆధ్వర్యంలో దుర్గామాత కమిటీ సభ్యులు ఏర్పాటు చేసిన దుర్గామాతకు వేద పండితులు ఆధ్వర్యంలో పూజా కార్యక్రమాలు నిర్వహించారు. బత్తలపల్లిలోని తాడిపత్రికి వెళ్లే ప్రధాన రహదారిలో నిర్మించిన శ్రీలలితాత్రిపుర సుందరీ సమేత ఓంకారేశ్వరుని ఆలయంలో శరన్నవరాత్రి వేడుకలలో భాగంగా మొదటి రోజు బాలాత్రిపుర సుందరీదేవి అలంకరణలో అమ్మవారు భక్తులకు దర్శనమిచ్చారు. బత్తలపల్లి నుండి ధర్మవరం వెళ్లే ప్రధాన రహదారిలో ఫ్రెండ్స్ అసోసియేషన్ ఆధ్వర్యంలో దుర్గామాత విగ్రహాన్ని ప్రత్యేకంగా ఏర్పాటు చేసిన మండపంలో నెలకొల్పి వేద పండితుల చేత పూజాధి కార్యక్రమాలు నిర్వహించారు.మండపాన్ని విద్యుత్ దీపాలలతో అలంకరించారు.పురప్రజలను, భక్తులను,ప్రయాణికులను దుర్గా మాత ఆకట్టుకుంటోంది.ఫ్రెండ్స్ అసోసి యేషన్ సభ్యులు, దుర్గామాత కమిటీ సభ్యులు పాల్గొన్నారు.సోమవారం నుండి దాదాపు పదకొండు రోజుల పాటు వివిధ అవతారాలలో అమ్మవారిని అలంకరించి భక్తులకు దర్శనం కల్పించనున్నారు.ఈ సందర్భంగా శ్రీలలితాత్రిపుర సుందరి సమేత ఓంకారేశ్వరుని ఆలయ శాశ్వత ధర్మకర్తలు ఏపీ కురబ కార్పొరేషన్ మాజీ చైర్మన్ కోటి సూర్యప్రకాష్ బాబు,జెడ్పిటిసి కోటి సుధా మాట్లాడుతూ శరన్నవరాత్రి వేడుకలలో భాగంగా దసరా పర్వదినం వరకు అమ్మవారిని వివిధ రూపాలలో అలంకరించనున్నట్లు తెలిపారు.దసరా పండుగ రోజున రాజరాజేశ్వరీదేవి అలంకరణతో పూజా కార్యక్రమాలు ముగుస్తాయని ప్రధాన అర్చకుడు కేశవస్వామి తెలిపారు.అమ్మ వారికి వడిబియ్యం ఇవ్వదలిచిన వారు,ఒక రోజు పూజకు విరాళం ఇవ్వదలసినవారు పూర్తి విరాళం ఇచ్చి అమ్మవారిక్పపకు పాత్రులుకావాలని కోరారు.భక్తులు పెద్దసంఖ్యలో తరలివచ్చి పూజా కార్యక్రమాలను విజయవంతం చేయాలని కోరారు.బత్తల పల్లి దుర్గామాత ఉత్సవ కమిటీ ఆధ్వర్యంలో ఏర్పాటు చేసిన అమ్మవారు మొదటి రోజు బాలాత్రిపురసుందరిదేవి అవతారంలో దర్శనమిచ్చింది.ఈ కార్యక్రమంలో జక్కంపూడి వెంకటేశ్వరచౌదరి,జొన్నగడ్డల రంగానాయుడు, నరిశెట్టి లక్ష్మానాయుడు,జాంపుల వేణు,కొమ్మినేని వెంకటేష్,మందల సతీష్,జాంపుల భాస్కర్,జాంపుల అజయకుమార్ చౌదరి,ఆవుల పురుషోత్తంరెడ్డి,చిట్టి, వినయ్ కుమార్ తో పాటు కమిటి సభ్యులు పలువురు భక్తులు పాల్గొన్నారు.

యూరియా కొరకు ఆందోళన చెందవద్దు

రైతులకు యూరియా పంపిణీ చేస్తున్న బిజెపి నాయకులు

బత్తలపల్లి, సెప్టెంబర్ 22 ప్రభాతవార్త

రైతాంగానికి అవసరమైనంత మేరకు ఎరువులను కేంద్ర రాష్ట్ర ప్రభుత్వాలు సరఫరా చేస్తున్నాయని,యూరియా కోసం రైతులు ఆందోళన చెందాల్సిన అవసరం లేదని బిజెపి మాజీ మండల కన్వీనర్ ఆకులేటి వీరనారప్ప పేర్కొన్నారు. సోమవారం మండలంలోని అప్పరాచెరువు రైతుసేవా కేంద్రంలో పలు గ్రామాలకు చెందిన రైతులకు రైతు సేవా కేంద్ర సిబ్బందితో కలిసి బిజెపి నేతలు యూరియా పంపిణీచేశారు.ఈ సందర్భంగా బిజెపి మాజీ మండల కన్వీనర్ ఆకులేటి వీరనారప్ప మాట్లాడుతూ రైతులు అవసరాల మేరకు పంటలు సాగు చేసిన రైతులు యూరియా తీసుకువెళ్లాలన్నారు. యూరియా కొరత ఉందన్న కారణంతో రైతులు యూరియా ఎక్కువ తీసుకువెళ్లవద్దని సూచించారు.అప్పరాచెరువు రైతుసేవ కేంద్రానికి సరఫరా చేసిన 7.3 మెట్రిక్ టన్నుల యూరియాను రైతులకు పంపిణీ చేశారు. ఈ కార్యక్రమంలో బిజెపి నేతలు సత్యనారాయణరెడ్డి, వరిమడుగు వీరారెడ్డి,కర్రు రమణారెడ్డి,ముసుగు రామచంద్ర,విహెచ్ఎ సత్యనారాయణ,రైతు సేవా కేంద్ర సిబ్బంది రైతులు పాల్గొన్నారు.

ఉపాధి హామీ పథకంలో అవినీతి అక్రమాలను ఆపండి

పుట్టపర్తి టౌన్, సెప్టెంబర్ 22, ప్రభాతవార్త

ఉపాధి హామీ పథకంలో జరుగుతున్న అవినీతి అక్రమా లను ఆపాలని వ్యవసాయ కార్మిక సంఘం జిల్లా అధ్యక్ష కార్యదర్శులు కదిరప్ప, బాలా స్వామి లు పేర్కొన్నారు. సోమవారం కలెక్టర్ కార్యాలయంలో ప్రజా సమస్యల పరిష్కార వేదికలో కలెక్టర్ శ్యాంప్రసాద్ కు ఈ మేరకు వినతి పత్రం అందజేశారు. ఈ సందర్భంగా వారు మాట్లాడుతు పెండింగ్ లో ఉన్న ఉపాధి కూలీలకు బిల్లులు తక్షణమే విడుదల చేయాలన్నారు .గ్రామీణ ఉపాధి కూలీలు ఇతర రాష్ట్రాలకు వలస వెళ్లకుండా ఆపాలని, గ్రామీణ ఉపాధి పథకంలో పనులు కల్పించి తక్షణమే వలసలు అరికట్టాలన్నారు.గ్రామీణ ప్రాంతాల్లో కొన్ని సంవత్సరాలుగా సాగులో ఉన్న రైతులకు తక్షణమే సాగు పట్టాలు ఇవ్వాలని డిమాండ్ చేస్తున్నామన్నారు. ఈ సమస్యలపై కలెక్టర్ వెంటనే స్పందించి చర్యలు తీసుకోవాలని రైతు సంఘం నాయకులు కోరుకున్నామన్నారు. ఈ కార్యక్రమంలో వ్యవసాయ కార్మిక సంఘం నాయకులు నాగభూషణ, రవి, పెద్దన్న ,ఆదినారాయణ, రాముడు తదితరులు పాల్గొన్నారు.

ఘనంగా పరిటాల శ్రీరామ్ జన్మదిన వేడుకలు

కేక్ కట్ చేస్తున్న దృశ్యం

అనంతపురం రూరల్, సెప్టెంబర్ 22 ప్రభాతవార్త

అక్కంపల్లి ఎన్ ఆర్ కాలనీ లొ టీడీపీ కుటుంభ సబ్యులు ఆద్వర్యం ఘనంగా జరపడం జరిగింది కార్యక్రమం లొ రూరల్ మండలం మాజీ జడ్ పి టీ సీ వేణుగోపాల్ మార్కెట్ యడ్ డైరెక్టర్ బుల్లెట్ రఫీ రైతు సంఘం ఉపధ్యక్షుడు ప్రదీప్ స్టోర్ డీలర్ వన్నూరు స్వామీ ఫీల్డ్ అసిస్టెంట్ షరీఫ్ మరియు టీడీపీ సీనియర్ నాయకులు కార్యకర్తలు పల్గొనడం జరిగింది

ప్రభుత్వ పాఠశాల ను ఏర్పాటు చేయండి - కలెక్టర్‌కు వినతి

సోమందేపల్లి సెప్టెంబర్ 22 ప్రభాతవార్త

మండల కేంద్రంలోని నక్కలగుట్ట వద్ద ప్రభుత్వ ప్రాథమిక పాఠశాల ఏర్పాటు చేయాలని కాలనీవాసులు జిల్లా కలెక్టర్ కే స్పందనలో అర్జీ ఇవ్వడం జరిగింది.ఈ సందర్భంగా కాలనీ వాసులు గోపాల్ యాదవ్ మాట్లాడుతూ స్థానిక మేజర్ పంచాయతీలోని నక్కలగుట్ట ప్రాంతంలో ప్రభుత్వం నిర్మించిన చౌడేశ్వరి కాలనీ నందు సుమారు 1200 కుటుంబాలు నివాసమున్నాయి. వీరందరూ కష్టజీవులు పేదలు తీ.ది లు శీ.ది లు బలహీన వర్గాల వారు. కాలనీలో నివాసం ఉన్న కుటుంబాల పిల్లలు ప్రభుత్వ ప్రాథమిక చదువుల కోసం సోమందేపల్లి గ్రామానికి సుమారు మూడు కిలోమీటర్లు వెళ్లవలసి వస్తోంది తద్వారా కుటుంబ పెద్దల పనులు వదులుకొని పిల్లల చదువుల కోసం పనులు వదులుకొని ఇంట్లోనే ఉండడం వల్ల పోషణ భారమై ఆర్థిక ఇబ్బందులకు గురికావాల్సి వస్తుంది. చిన్నపిల్లలు దూరం కావడంతో భయపడాల్సి ఉంది.కావున నక్కలగుట్ట ప్రాంతంలో మిగులుగా ఉన్న ప్రభుత్వ భూమిలో ప్రభుత్వ ప్రాథమిక పాఠశాలకు స్థలం కేటాయించి న్యాయం చేయాలని కోరారు. స్పందించిన జిల్లా కలెక్టర్ డిపిఓ కి తగు చర్యలు తీసుకోవాలని ఆదేశించారు. వ్రాత పూర్వక అర్జీని డీపీఓ కి ఇవ్వడం జరిగింది.ఈ కార్యక్రమంలో గోపాల్ యాదవ్, కబాబ్ ఆంజనేయులు, పోలేపల్లి హనుమంతు,భక్తార్ వలి, రామాంజనేయులు ఆచారి, రమేష్ నాయక్, తదితరులు పాల్గొన్నవారు.

జిల్లా కలెక్టర్ ను కలిసిన శ్రీ సత్యసాయి జిల్లా ఏపీ ఎన్జీవోస్

జిల్లా కలెక్టర్ ను సన్మానిస్తున్న ఏపీ ఎన్జీవోస్

పుట్టపర్తి టౌన్, సెప్టెంబర్ 22, ప్రభాతవార్త

శ్రీసత్యసాయి జిల్లా నూతన కలెక్టర్ శ్యాం ప్రసాద్ ఐఏఎస్ ను సత్యసాయి జిల్లా ఏపీ ఎన్జీవో అసోసియేషన్ సభ్యులు మర్యాద పూర్వకంగా కలిశారు. సోమవారం జిల్లాకలెక్టర్ కార్యాలయంలోని ఛాంబర్‌లో కలెక్టర్‌ను మర్యాద పూర్వకంగా కలిసి పుష్పగుచ్చం అందజేసి శాలువాతో సత్కరించారు. ఈ సందర్భంగా సత్యసాయిజిల్లా ఏపీఎన్జీవో జిల్లాఅధ్యక్షుడు లింగా రామ్మోహన్ మాట్లాడుతూ వైద్య ఆరోగ్యశాఖలో ఉద్యోగులు ఎదుర్కొంటున్న సమస్యలను కలెక్టర్కు వివరించామన్నారు. సానుకూలంగా స్పందించిన కలెక్టర్ సమస్యలను అధ్యయనంచేసి వాటికి పరిష్కారమార్గం చూపుతామని పేర్కొన్నారన్నారు. ఈకార్యక్రమంలో ఏపీఎన్జీవో అసోసియేషన్ నాయకులు వేణుగోపాల్ రెడ్డి, పెన్షనర్లఅసోసియేషన్ వైస్‌ప్రెసిడెంట్ రామప్ప,నాయకులు రవీంద్రా రెడ్డి, శంకర్రావు, గఫూర్,దేవేంద్ర, బాబా,సూరి,మురళి, ఫిరోజ్ మహిళా నాయకురాలు పరిమళ,మానస, రామాంజనమ్మ, ఇందిరమ్మ,పుష్ప మరియు నేషనల్ మజ్దూర్ యూనియన్ అసోసియేషన్ నాయకులు షబ్బీర్, శ్రీరాం నాయక్ తదితరులు పాల్గొన్నారు.

మెడికల్ కళాశాలలో ప్రైవేటీకరణ ఆపాలి

తహసిల్దార్ కు వినతిపత్రం అందించిన ఏఐఎఫ్ డిఎస్ నాయకులు

ఉరవకొండ, సెప్టెంబర్ 22 ప్రభాతవార్త

తహసిల్దార్ కు వినతి పత్రం అందిస్తున్న ఏఐఎఫ్డిఎస్ నాయకులు

రాష్ట్రంలోని ప్రభుత్వ మెడికల్ కళాశాలల ప్రైవేటీకరణ నిర్ణయాన్ని ప్రభుత్వం ఉపసంహరించుకోవాలని ఏఐఎఫ్ డిఎస్ జిల్లా నాయకులు తరుణ్, మండల కార్యదర్శి మధు కోరారు. పట్టణంలోని మండల తహసిల్దార్ కార్యాలయంలో సోమవారం జరిగి నప్రజా సమస్యల వేదికలో వారు ఈ మేరకు తహసిల్దార్ మహబూబ్ బాషాకు వినతిపత్రం అందించారు. రాష్ట్ర వ్యాప్తంగా ఉన్న 17 మెడికల్ కళాశాలను పిపిపి విధానం పేరుతో ప్రైవేటీకరించాలని రాష్ట్రప్రభుత్వం నిర్ణయించడం దారుణం అన్నారు. ప్రభుత్వ నిర్ణయం కారణంగా ఎస్సీ, ఎస్టీ, బీసీ, మైనారిటీ విద్యార్థులకు వైద్య విద్యకు దూరం కావలసి వస్తుందన్నారు. పిపిపి పేరుతో ప్రభుత్వ మెడికల్ కళాశాలలను ప్రైవేటీకరించడం ద్వారా కార్పోరేట్ సంస్థలు ఐదు సంవత్సరాల ఎంబీబీఎస్ కోర్సుకు దాదాపు 30 నుంచి 50 లక్షలు వసూలు చేస్తాయన్నారు. పేద, బడుగు బలహీన వర్గాల విద్యార్థులు అంత మొత్తం చెల్లించి చదవలేని పరిస్థితి ఏర్పడుతుందని ఆవేదన వ్యక్తం చేశారు. ప్రభుత్వమే మెడికల్ కళాశాలను నడపాలని దాని ద్వారా పేద విద్యార్థులకు వైద్య విద్య అతి తక్కువ ఖర్చుతో పూర్తి అందుతుందన్నారు. మా ప్రభుత్వం వైద్య విద్యార్థులకు అండగా నిలుస్తుందని, వైద్య విద్యార్థులందరికీ ఉచిత విద్యను అందిస్తామని ప్రతి విద్యార్థికి న్యాయం చేస్తామని ప్రస్తుత విద్యాశాఖ మంత్రి నారా లోకేష్ తన యువగళం పాదయాత్రలో చెప్పి అధికారంలోకి రాగానే గత ప్రభుత్వం తీసుకొచ్చిన 17 వైద్య కళాశాలలకు సంబంధించి 1,800 మెడికల్ సీట్లు రద్దు చేయమని కూటమి ప్రభుత్వం ద్వారా జాతీయ మెడికల్ కౌన్సిల్ కు లేఖ రాయడం చాలా దుర్మార్గమన్నారు. 80 శాతం నిర్మాణం పూర్తి చేసుకొని ఎంబీబీఎస్ తరగతులు నిర్వహించుటకు సిద్ధంగా ఉన్న కళాశాలలను 66 సంవత్సరాలు లీజుకు ఇచ్చే విధంగా పిపిపి విధానాన్ని తీసుకురావడం దుర్మార్గమన్నారు. ప్రభుత్వం తమ నిర్ణయాన్ని ఉపసంహరించుకోకపోతే పెద్దఎత్తున ఆందోళన కార్యక్రమాలు నిర్వహిస్తామని హెచ్చరించారు.

మాకు చెందిన భూమి ఇంకొకరికి పట్టా పాస్ పుస్తకాలు చేయకండి.

రొద్దం. సెప్టెంబర్ 22 ప్రభాతవార్త.

తాసిల్దార్‌కు వినతిపత్రం అందిస్తున్న కురుబ ఆదినారాయణ.

సోమవారం తాసిల్దార్ కార్యాలయంలో జరిగిన గ్రీవెన్స్ నందు నత్వేనెంబర్ 513 నందు 9.60 ఎకరాలు 585 నందు 9 ఎకరాల భూమి కోర్టులో కేసు నడుస్తుందని మరొకరి పేరు మీద పట్టా పాస్ బుక్కు చేయకూడదని తాసిల్దార్ ఉదయ శంకర్ రాజుకు రైతు కురుబ ఆదినారాయణ వినతి పత్రం ఇవ్వడం జరిగింది ఆర్ లోచర్ల గ్రామ రెవెన్యూ పరిధిలో గల భూములు పెనుకొండ కోర్టులో కేసు నడుస్తుందని ఇంకొకరి పేరు మీద పాసుపుస్తకాలు చేయకూడదని గతంలో2008 సంవత్సరంలో తన పేరు మీద శాశ్వత విక్రయ ఖరారు పత్రాన్ని కృష్ణగిరి పద్మనాభరావు కుమారులు 6 మంది నాకు అగ్రిమెంట్ చేసి రిజిస్టర్ చేయించలేదని కేసు చివరి దశలో ఉందని మా భూములపై ఎవరైనా పాసుపుస్తకాలు చేయమని ఒత్తిడి చేస్తే రెవెన్యూ రికార్డుల్లో నమోదు చేయవద్దని తాసిల్దార్ కు రైతు విన్నవించుకోవడం జరిగింది ఈ సందర్భంగా తాసిల్దార్ ఉదయ శంకర్ రాజు రైతుకు తెలియజేస్తూ రెండు నెలల గడువులో సమస్య పరిష్కరించుకోవాలని అంతవరకు రికార్డుల్లో నమోదు చేయమని తెలియజేశాడు

మహిళల ఆరోగ్యమే మాకు ముఖ్యం

అన్నదానం నిర్వహించిన తెదేపా యువ నాయకుడు లోకేంద్ర

సోమందేపల్లి సెప్టెంబర్ 22 ప్రభాతవార్త

నేటి సమాజంలో పేద మహిళల ఆరోగ్యం కాపాడడమే తమ లక్ష్యం తేదేపా యువ నాయకులు లోకేంద్ర, పేర్కొన్నారు మండలం లోని కేతగానిచేరువు ప్రభుత్వ పాఠశాలలో సోమవారం స్వస్థ్ నారీ సశక్తి పరివార్ అభియాన్ కార్యక్రమం చేపట్టారు,ప్రభుత్వ వైద్యాధికారిణి ఆయేషా బేగం సమక్షంలో మహిళలకు వివిధ రకాల ఆరోగ్య పరీక్షలు నిర్వహించారు,మీ ఆరోగ్యం జాగ్రత్తగా కాపాడుకోవాలని,పేద ప్రజలకు కూటమి ప్రభుత్వం అండగా ఉంటుందని,స్వస్థ్ నారీ సశక్తి పరివార్ అభియాన్ కార్యక్రమం ద్వారా మహిళలకు అన్ని పరీక్షలు ఉచితంగా జరుపుతాని తెలిపారు. వైద్యాధికారిని ఆయేషాబేగం పలువురు మహిళలకు కంటి,గుండే,బిపి తదితర పరీక్షలు నిర్వహించారు,ఈ పరీక్షలకు వచ్చిన వైద్య సిబ్బంది, మహిళలకు,ప్రజలకు అన్నదానం నిర్వహించారు, ఈకార్యక్రమంలో సిహెచ్ ఓ రవీంద్ర,బిజేపి నాయకులు బాల గోపాల్ తదితరులు పాల్గొన్నారు.

పంట కోత ప్రయోగాలపై సిబ్బందికి శిక్షణ

ఆర్ఎస్‌కే లో సిబ్బందికి శిక్షణ కార్యక్రమం

వజ్రకరూరు సెప్టెంబర్ 22 ప్రభాతవార్త

పంట కోత ప్రయోగాలపై సోమవారం మండల కేంద్రంలోని రైతు సేవా కేంద్రంలో సిబ్బందికి మండల వ్యవసాయ అధికారి మధుకర్ ఆధ్వర్యంలో శిక్షణా కార్యక్రమం నిర్వహించారు. సహాయ గణాంక అధికారి(ఏఎస్ఓ) పర్వతప్ప పలు సలహాలు సూచనలు అందించారు.పంట కోత ప్రయోగాలను ఏ విధంగా నిర్వహించాలి, పంటకోత ప్రయోగం ప్రాముఖ్యత, వాటిలో జరిగే సాధారణ పొరపాటులను వివరిస్తూ వాటిని ఏ విధంగా సరి చేసుకోవాలో విపులంగా వివరించారు. ఈ కార్యక్రమానికి మండల రైతు సేవా కేంద్రం సిబ్బంది హాజరయ్యారు.

వీఆర్ఏల సమస్యలను వెంటనే పరిష్కరించండి

కలెక్టర్కు వినతి పత్రం అంద జేస్తున్న వీఆర్ఏలు

పుట్టపర్తి టౌన్, సెప్టెంబర్ 22, ప్రభాతవార్త

దశాబ్దాలుగా పనిచేస్తున్న వీఆర్ఏల సమస్యలను పరిష్కరించాలని ఏఐటీయూసీ జిల్లా ప్రధాన కార్యదర్శి ఆంజనేయులు పేర్కొన్నారు. సోమవారం కలెక్టర్ కార్యాలయంలో ప్రజా సమస్యల పరిష్కార వేదికలో కలెక్టర్ శ్యాం ప్రసాద్ కు వినతి పత్రం అందజేశారు. గత మూడు రోజులుగా ఆర్డీవో కార్యాలయం ముందు ధర్నా నిర్వహించి కలెక్టర్కు వినతిపత్రం అందజేశారు. ఈ సందర్భంగా వీఆర్ఏల సంఘం రాష్ట్ర అధ్యక్షుడు పెద్దన్న, ఏ ఐ టి యు సి జిల్లా ప్రధాన కార్యదర్శి ఆంజనేయులు మాట్లాడుతూ ప్రధాన సమస్యలైనా వీఆర్ఏలకు సంబంధించి అర్హత కలిగిన ప్రతి ఒక్కరికి ప్రమోషన్ ఇవ్వాలని, పేస్కేల్ అమలు చేసి 21 వేల రూపాయలు జీతం ఇవ్వాలన్నారు. విధులు నిర్వహించలేని విఆర్ఏల స్థానంలో కుటుంబ సభ్యులకు ఉద్యోగం కల్పించాలన్నారు. అర్హత కలిగిన వీఆర్ఏలకు పదోన్నతి కల్పించాలని డిమాండ్ చేస్తున్నామన్నారు. ఈ కార్యక్రమంలో వీఆర్ఏలు తదితరులు పాల్గొన్నారు.

జీఎస్టీ, తగ్గింపుతో పేదలు, రైతులకు భారీ ఊరట

బిజెపి మండల కన్వీనర్ దేవర రామ్మోహన్

ప్రధానమంత్రి నరేంద్ర మోడీ చిత్రపటానికి పాలాభిషేకం చేస్తున్న బిజెపి నాయకులు

తాడిమర్రి సెప్టెంబర్ 22 (ప్రభాతవార్త)

పేద బడుగు బలహీన వర్గాల అభివృద్ధి సంక్షేమం కోసం ప్రధానమంత్రి నరేంద్ర మోడీ అహర్నిశలు కృషి చేస్తున్నారని జీఎస్టీ 2.0 అమలు చేసి పేద మధ్యతరగతి వర్గాల్లో వెలుగులు నింపారని బిజెపి మండల కన్వీనర్ దేవర రామ్మోహన్ పేర్కొన్నారు. జీఎస్టీ తగ్గింపునకు హర్షం వ్యక్తం చేస్తూ సోమవారం మండల కేంద్రంలో ప్రధాని నరేంద్ర మోడీ చిత్రపటానికి పాలాభిషేకం నిర్వహించి సంబరాలు జరుపుకున్నారు. ఈ కార్యక్రమానికి మండల వ్యాప్తంగా పెద్ద ఎత్తున బిజెపి నాయకులు, కార్యకర్తలు హాజరై బాణసంచా పేల్చి నరేంద్ర మోడీ నాయకత్వం వర్ధిల్లాలి భారత్ మాతాకీ జై అంటూ నినాదాలు చేశారు. ఈ సందర్భంగా బిజెపి నాయకులు మాట్లాడుతూ జీఎస్టీ 2.వీ వల్ల పేద మధ్యతరగతి వర్గాలకు ఉపయోగపడే అనేక వస్తువులు ధరలు భారీగా తగ్గనున్నాయని అన్నారు. చికిత్సకు ఉపయోగపడే మందులు, పండ్లు, పాలు, బియ్యం, తో పాటు ద్విచక్ర వాహనాలు, రైతులకు ట్రాక్టర్లు, టీవీ, ఫ్రిడ్జ్, సిమెంట్, గ్రానైట్, చిన్న కార్లు, ఎయిర్ కండిషనర్లు, సోలార్ వాటర్ హీటర్లు, కుక్కర్లు పేదలకు తక్కువ ధరల్లో అందుబాటులోకి రానున్నాయని అన్నారు. మొత్తం 83 రకాల వస్తువులపై జిఎస్టి తగ్గింపుకు కేంద్ర ప్రభుత్వం నిర్ణయం తీసుకోవడం హర్షించదగ్గ విషయమని అన్నారు. ఈ కార్యక్రమంలో మండల ఉపాధ్యక్షులు అనుగుత్తి రమణ, వైస్ ఎంపీపీ కృష్ణమనాయుడు, ప్రధాన కార్యదర్శులు ఆర్వేటి ఆనంద్, గుంటిపల్లి భాస్కర నాయుడు, మాజీ మండల అధ్యక్షులు పోతలయ్య, రామాంజనేయులు, మాజీ ప్రెసిడెంట్ వెంకటనాయుడు, చింతల వన్నూరు రెడ్డి, ఆర్వేటి గంగాధర్, శంకర్ రెడ్డి, ఏటుకూరి నాయుడు, కునుకుంట్ల శ్రీనివాసులు, చంద్రబాబు నాయుడు, ప్రసాద్, అక్కులప్ప, నాగభూషణం, తిరుపతయ్య, బిల్లే చంద్ర, అరవింద్, గురు, రామంజి, మాజీ ఎంపీటీసీ గంగయ్య, పిన్నదరి నాగరాజు, రాజశేఖర్ నాయుడు, నాయన పల్లి పెద్దయ్య, కొంక నాగేంద్ర పాల్గొన్నారు.

పేద మధ్యతరగతి వర్గాలకు జీఎస్టీ పండుగ..

మోడీ చిత్రపటానికి పాలాభిషేకం చేస్తున్న బిజెపి నాయకులు

ధర్మవరం రూరల్ సెప్టెంబర్ 22 ప్రభాతవార్త

దసరా,దీపావళి పండుగకు పేద మధ్యతరగతి వర్గాలకు ప్రధాని నరేంద్ర మోడీ ప్రభుత్వం జీఎస్టీ కానుకగా కొత్త జీఎస్టీ స్లాబ్ లను అమలులోకి తీసుకురావడం గొప్ప చారిత్రాత్మక నిర్ణయమని స్థానిక బిజెపి నాయకులు అన్నారు. ఈ సందర్భంగా పట్టణంలోని స్థానిక కాలేజీ సర్కిల్ నందు నరేంద్ర మోడీ చిత్రపటానికి పాలాభిషేకం చేశారు. ఈ సందర్భంగా బిజెపి నాయకులు మాట్లాడుతూ గతంలో కాంగ్రెస్ పార్టీ దేశాన్ని నిత్యం ఆర్థిక కుంబకోణాలతో కృంగదిస్తే నరేంద్ర మోడీ ప్రభుత్వం దేశంలో ఉన్నటువంటి ప్రజలకు ఆర్థిక స్వావలంబన అందించే దిశగా ముందుకు వెళుతోంది అని అన్నారు. లోపభూయిష్టమైన కాంగ్రెస్ పార్టీ ప్రవేశపెట్టిన పన్నుల వ్యవస్థకు బదులుగా, భారతీయ జనతా పార్టీ 2017 లో జీఎస్టీ ని అమలు చేసి, దేశ ఆర్థిక ప్రగతిని వేగవంతం చేసింది అని అన్నారు.నరేంద్ర మోడీ ప్రభుత్వం 2025లో జీఎస్టీ 2.0 తో అన్ని వర్గాల ప్రజలకు మేలు చేకూర్చే సంస్కరణలను తీసుకువచ్చింది అని అన్నారు. జీఎస్టీ 2.0 ద్వారా ప్రజలకు జరిగే ప్రయోజనాల వల్ల చిన్న చిన్న వ్యాపారాలు బలపడతాయని, వినియోగదారులకు సరుకులు మరింత చౌకగా లభిస్తాయని అన్నారు. పన్నుల వ్యవస్థ పారదర్శకతతో దేశం మరింత ఆర్థికంగా వృద్ధి చెందుతుంది అని అన్నారు. ఈ కార్యక్రమంలో జిల్లా ప్రధాన కార్యదర్శి సాకే ఓబులేసు,పట్టణ అధ్యక్షులు జింకా చంద్రశేఖర్,జిల్లా కార్యదర్శి డోలా రాజారెడ్డి, గుండా పుల్లయ్య,శంకర చంద్రశేఖర్, చెన్నా ఆదినారాయణ, చంద్రమోళి,కొండమీద రాయుడు, ఓం ప్రకాష్, మహేష్, రవి కుమార్,పోతుకుంట రాజు,అనిల్,రాధమ్మ,వరలక్ష్మి, శారదమ్మ, విజయలక్ష్మి, నాగరత్నమ్మ,బాను, మంజుల,జయరాం,కుంచపు రవి,సుద్దాల అంజి, గోపి, మిర్యాల అంజి,తులసిదాస్ తదితరులు పాల్గొన్నారు.

ఎంటిఎస్ టీచర్ ఆకస్మికంగా గుండెపోటుతో మృతి

కొత్తచెరువు సెప్టెంబర్ 22 ప్రభాతవార్త.

మృతుడు నాగేంద్ర ఫైల్ ఫోటో

శ్రీసత్యసాయి జిల్లా కొత్తచెరువు మండల కేంద్రముకు చెందిన టీచర్ ఏ నాగేంద్ర ఆకస్మికంగా గుండెపోటుతో మృతి చెందిన సంఘటన చోటు చేసుకుంది బంధువుల స్థానికులు తెలిపిన వివరాలను మేరకు కొత్తచెరువు గ్రామానికి చెందిన ఏ .నాగేంద్ర 98 డీఎస్సీలో ఎంటిఎస్ ఉపాధ్యాయునిగా కొత్తచెరువు మండలంలో పనిచేశారు అనంతరం ఇటీవల సాధారణ బదిలీల్లో భాగంగా గుడిబండ మండలం ముద్ద న కుంట జడ్.పి.హెచ్.ఎస్ లో ఎమ్ టి ఎస్ టీచరుగా పనిచేస్తున్నారు .దసరా సెలవులు సందర్భంగా ఆయన స్వగృహంలోనే ఉండగా సోమవారం మధ్యాహ్నం రెండు గంటల సమయంలో గుండెపోటు రావడంతో హుటాహుటిన పుట్టపర్తి సూపర్ స్పెషాలిటీ ఆసుపత్రికి తీసుకువెళ్లగా అక్కడ చికిత్స పొందుతూ మృతి చెందినట్లు తెలిపారు ఆయనకు భార్య ,ఇద్దరు పిల్లలు ఉన్నారు ఇంటికి పెద్ద దిక్కుగా ఉన్న భర్త కోల్పోవడంతో భార్య, పిల్లలు కన్నీటి పర్యంతమయ్యారు జిల్లా విద్యాశాఖ అధికారి జి కృష్ణప్ప సమగ్ర శిక్ష ఏ పి సి డాక్టర్ పి దేవరాజ్ ఉపాధ్యాయ సంఘాలు పలువురు ఉపాధ్యాయులు ఆయన మృతి పట్ల ప్రగాఢ సానుభూతి వ్యక్తం చేస్తూ ఆయన ఆత్మకు శాంతి చేకూరాలన్నారు.

మృతుడు బాబావలి కుటుంబ సభ్యులకు ఆర్థిక సహాయం.

ఆపన్న హస్తంగా నిలుస్తున్న ఉపాధ్యాయులు

బాధిత కుటుంబ సభ్యులకి ఆర్థిక సహాయం అందజేస్తున్న డీఈవో ఎంఈఓ , టీచర్లు

కొత్తచెరువు సెప్టెంబర్ 22 ప్రభాతవార్త.

గుండెపోటుతో మృతి చెందిన బాబా వలి కుటుంబ సభ్యులకి సోమవారం జిల్లా విద్యాశాఖ అధికారి కార్యాలయంలో డీఈవో జి కృష్ణప్ప లక్ష రూపాయలు ఆర్థిక సహాయం అందజేశారు కొత్తచెరువు మండల కేంద్రంలో ఎం ఆర్ సి లో పనిచేస్తున్న క్లస్టర్ రిసోర్స్ మొబైల్ టీచర్ (సి ఆర్ ఎం టి) బాబావలి ఇటీవల ఆగస్టు ఏడో తేదీ గుండెపోటు తో మృతి చెందడం విధితమే అయితే కొత్తచెరువు మండలం లో కొంతమంది ఉపాధ్యాయులు బాధిత కుటుంబానికి కొంతమేర భరోసా కల్పించాలని సదుద్దేశంతో ఉపాధ్యాయులు మానవతా దృక్పథంతో ఆలోచన చేసి కొంతమంది ఉపాధ్యాయులు వారికి తోసి నంత మేరకు వసూలు చేసి న మొత్తం ఒక లక్ష పదివేల రూపాయలు ను మృతుడు బాబావలి కుటుంబ సభ్యుల కి సోమవారం జిల్లా విద్యాశాఖ అధికారి జి కృష్ణప్ప ఉపాధ్యాయులతో కలసి అందజేశారు అందుకు మృతుడు కుటుంబ సభ్యులు జిల్లా విద్యాశాఖ అధికారులకు ఎంతో రుణపడి ఉంటామని వారికి ప్రత్యేక కృతజ్ఞతలు తెలియజేశారు ఈ కార్యక్రమంలో ఎంఈఓ 1 జయచంద్ర ఏ పి టి ఎఫ్ నాయకులు ఆర్ చంద్ర,టీచర్ గంగాధర్ తదితరులు ఉపాధ్యాయులు పాల్గొన్నారు.

వైభవంగా ప్రారంభమైన దసరా శరన్నవరాత్రి ఉత్సవాలు

వివిధ రూపాల్లో

09ATP27_09ATP27.qxd 22-09-2025 PM 10:43 Page 1

ప్రభుత్వ ఆసుపత్రిలో రక్తదాన శిబిరానికి విశేష స్పందన

స్వస్థ్ నారి సశక్త్ పరివార్ అభియాన్ కార్యక్రమంలో భాగంగా నిర్వహణ

రక్తదాన శిబిరంలో రక్తదానం చేస్తున్న వారిని పరిశీలిస్తున్న వైద్యాధికారి డాక్టర్ ఎన్.వి.ఎస్ చౌదరి సిబ్బంది

ఉరవకొండ, సెప్టెంబర్ 22 ప్రభాతవార్త

ఉరవకొండ పట్టణంలోని 50 పడకల ప్రభుత్వ కమ్యూనిటీ ఆసుపత్రిలో సోమవారం జరిగిన రక్తదాన శిబిరానికి విశేష స్పందన కనిపించింది. స్వస్థ్ నారి సశక్త్ పరివార్ అభియాన్ కార్యక్రమంలో భాగంగా ఆసుపత్రి వైద్యాధికారి డాక్టర్ ఎన్.వి.ఎస్.చౌదరి ఆధ్వర్యంలో నిర్వహించిన రక్తదాన శిబిరంలో ప్రభుత్వ డిగ్రీ కళాశాల, ప్రభుత్వ ఐటిఐ కళాశాల, మహాత్మ డిగ్రీ కళాశాలకు చెందిన 25 మంది విద్యార్థులతో పాటు తెలుగుదేశం పార్టీ సీనియర్ నాయకులు ప్యారం కేశవానంద, గోవిందు, లతవరం తండాకు చెందిన యువతి రక్తదానం చేశారు. రక్తదానం శిబిరంలో దాతలు ఇచ్చిన రక్తాన్ని అనంతపురంలోని ప్రభుత్వ బ్లడ్ బ్యాంకుకు తరలించినట్లు రక్తదాన శిబిరం అనంతరం వైద్యాధికారి డాక్టర్ ఎన్.వి.ఎస్ చౌదరి తెలిపారు.

ఉరవకొండ నుండి శిక్షణ తరగతులకు తరలిన సిఆర్‌పిలు

9 మందిని ఎంపిక చేసి పంపామన్న సర్పంచ్, కార్యదర్శి

ఉరవకొండ, సెప్టెంబర్ 22 ప్రభాతవార్త

బొమ్మనహాల్ మండలం నెమక్కల్లు గ్రామంలోని ఎస్ డబ్ల్యూయుపిసి షెడ్ లో జరిగే శిక్షణ తరగతులకు ఉరవకొండ మేజర్ గ్రామపంచాయతీ నుండి తొమ్మిది మంది సి ఆర్ పిలను పంపినట్లు సర్పంచ్ మీనుగ లలిత, కార్యదర్శి ఎ.గౌస్ సాహెబ్ తెలిపారు. ఉరవకొండ పంచాయతీలో ఇంటింటి నుండి చెత్త సేకరణ కు 1000 గృహాలకు ఒక సి ఆర్ పి ఏ విధంగా పనిచేయాలి అన్న విషయమై వారికి శిక్షణ కార్యక్రమం కొనసాగుతుందని వివరించారు. ఈ శిక్షణా కార్యక్రమం ఒకరోజు మాత్రమే కొనసాగుతుందని వారు వివరించారు.

నింబగల్లులో దోమల నివారణకు నీటి నిలువల్లో గంబుషియా చేపలు

పలు ప్రదేశాల్లో వదిలిన పి. కౌకుంట్ల పీహెచ్సీ ఆరోగ్య సిబ్బంది

నింబగల్లు గ్రామంలో నీటి నిలువ ప్రదేశాల్లో గంబు షియా చేపలను వదులుతున్న దృశ్యం

ఉరవకొండ, సెప్టెంబర్ 22 ప్రభాతవార్త

మండల పరిధిలోని నింబగల్లు గ్రామంలో సోమవారం పి. కౌకుంట్ల పిహెచ్సి ఆరోగ్య సిబ్బంది నీటి నిలువ ప్రదేశాల్లో దోమల నివారణకై గంబుషియా చేపలను వదిలారు. జిల్లా వైద్య ఆరోగ్యశాఖ అధికారి, జిల్లా మలేరియా అధికారి ఆదేశాల మేరకు ప్రాథమిక ఆరోగ్య కేంద్రం వైద్యాధికారి డాక్టర్ లక్ష్మీ చందన, ఉరవకొండ సబ్ యూనిట్ మలేరియా అధికారి కోదండరామిరెడ్డి ఆధ్వర్యంలో దోమల నివారణకై దోమ యొక్క లార్వా దశను నిర్మూలించడానికి గాను గ్రామంలోని వర్షపు నీటితో నిండిన నీటి కుంటలు, నీటి నిల్వ ఉన్న ప్రాంతాలలో గంబుషియా చేపలను హెల్త్ సూపర్వైజర్ యుగంధర్, ఆరోగ్య సహాయకుడు ప్రసాదరావు బృందం వదిలింది. ఈ సందర్భంగా డెప్యూటీ హెల్త్ ఎడ్యుకేషన్ ఆఫీసర్ వెంకటరమణ దోమల నివారణకై తీసుకోవలసిన జాగ్రత్తలను గ్రామ ప్రజలకు వివరించారు. ప్రజలందరూ నీటి నిల్వ లేకుండా చూసుకోవాలని, ప్రతి ఒక్కరూ ఫ్రైడే డ్రైడేను తప్పనిసరిగా పాటించాలని అవగాహన కల్పించారు. ఈ కార్యక్రమంలో గ్రామ పెద్దలు, ఎమ్ ఎల్ హెచ్ పిలు మోనిక, ఏఎన్ఎం మంజుల, ఉమాదేవి, గంగమ్మ, జయమ్మ, ఆశ కార్యకర్తలు పాల్గొన్నారు.

మోపిడిలో స్వస్థ నారి సశక్త్ పరివార్ అభియాన్ వైద్య శిబిరం

మహిళలకు వైద్య పరీక్షలు నిర్వహించి మందులు పంపిణీ

ఆరోగ్య శిబిరంలో మాట్లాడుతున్న టిడిపి మండల కార్యదర్శి మోపిడి గోవిందు

ఉరవకొండ, సెప్టెంబర్ 22 ప్రభాతవార్త

మండల పరిధిలోని మోపిడి గ్రామంలోని ఆరోగ్య ఉప కేంద్రంలో సోమవారం రాత్రి పిహెచ్ సి ఆధ్వర్యంలో స్వస్థ్ నారిసశక్తి పరివార్ అభియాన్ వైద్య శిబిరం జరిగింది. పీహెచ్సీ వైద్యాధికారి డాక్టర్ వెంకటేష్ నాయక్ అధ్యక్షతన జరిగిన వైద్య శిబిరం ప్రారంభోత్సవ కార్యక్రమానికి మాజీ సర్పంచ్, టిడిపి మండల కార్యదర్శి మోపిడి గోవిందు ముఖ్య అతిథిగా హాజరై వైద్య శిబిరాన్ని ప్రారంభించారు. ఈ సందర్భంగా ఆయన మాట్లాడుతూ మహిళల ఆరోగ్యంపైనే కుటుంబ, సమాజ ఆరోగ్యం ఆధారపడి ఉంటుందని అందుకే ప్రభుత్వం మహిళల ఆరోగ్యానికి పెద్దపీట వేసిందన్నారు. ఇలాంటి కార్యక్రమాలను సద్వినియోగం చేసుకోవాలన్నారు. ఆరోగ్య శిబిరంలో 110 మంది మహిళలకు వైద్య సేవలు అందించారు. సిహెచ్వో నాగరంగయ్య, డెప్యూటీ హెల్త్ ఎడ్యుకేటర్ మహమ్మద్ షఫీ, సూపర్వైజర్ శేఖర్ వారికి ఆరోగ్య సూత్రాలను బోధించారు. పోషకాహార ఆవశ్యకత, రక్తహీనత నివారణ, క్యాన్సర్ పరీక్షల ఆవశ్యకత గురించి వివరించారు. వైద్య శిబిరంలో అంగన్వాడీ కార్యకర్తలు ఏర్పాటు చేసిన పోషకాహార ప్రదర్శన ఆకట్టుకుంది. ఈ కార్యక్రమంలో హెల్త్ సూపర్వైజర్ స్వర్ణలత, సిహెచ్ఓ/ ఎంఎల్ హెచ్ పిలు, ఏఎన్ఎంలు, ఆశా, అంగన్వాడీ కార్యకర్తలు పాల్గొన్నారు.

మహిళలకు అవగాహన కల్పిస్తున్న సిహెచ్ వో నాగరంగయ్య

ఘనంగా పరిటాల శ్రీరామ్ పుట్టినరోజు వేడుకలు

పరిటాల శ్రీరామ్ పుట్టినరోజు సందర్భంగా కేక్ కట్ చేస్తున్న టిడిపి నాయకులు

బత్తలపల్లి సెప్టెంబర్ 22 ప్రభాతవార్త

తెదేపా నియోజకవర్గ ఇన్చార్జ్, యువనేత పరిటాల శ్రీరామ్ పుట్టినరోజు వేడుకలు మండలంలో ఘనంగా నిర్వహించారు. సోమవారం టిడిపి నాయకులు పరిటాల శ్రీరామ్ పుట్టినరోజు పురస్కరించుకొని కేక్ కట్ చేసి

పరిటాల శ్రీరామ్ పుట్టినరోజు సందర్భంగా అన్నదానం చేస్తున్న టిడిపి నాయకులు

నాయకులకు, కార్యకర్తలకు పంచిపెట్టారు. అనంతరం ర్యాలీగా ఆర్ డి టి ఆసుపత్రికి వెళ్లి అన్నదాన కార్యక్రమం చేపట్టారు. ఈ సందర్భంగా వారు మాట్లాడుతూ నియోజకవర్గ ఇన్చార్జిగా పరిటాల శ్రీరామ్ బాధ్యతలు చేపట్టిన తర్వాత పార్టీ బలోపేతానికి ఎంత కృషి చేశారన్నారు. నియోజకవర్గంలోని సమస్యల పరిష్కారంలో తన వంతు పాత్ర పోషించారన్నారు. రాబోయే రోజులలోనూ పరిటాల రవికి దీటుగా పరిటాల శ్రీరామ్ పనిచేయాలని వారు ఆకాంక్షించారు. పరిటాల శ్రీరామ్ మరింత కాలం ఆయురారోగ్యాలతో ఉండాలని కోరుకున్నారు. ఈ కార్యక్రమంలో మండల కన్వీనర్ గోనుగుంట్ల నారాయణ రెడ్డి, క్లస్టర్ ఇంచార్జ్ నెట్టెం రమణ, గోనుగుంట్ల అమర్నాథ్, ముల్లగురువెంకటేష్, చల్లాశ్రీనివాసులు, బోయపాటి రాము, గోనుగుంట్ల ప్రవీణ్, బత్తల మనోజ్, పరేష్, రవి, రామానాయుడు, కిరణ్, లక్ష్మీనారాయణ, ఎల్ ఎస్ సుబహన్, నాగార్జున రెడ్డి, సూరి, వెంకట్రాముడు, చిట్ర నాగభూషణ, జాంపుల రవి, చల్లా నాయుడు, లోకనాథ్, ప్రభాకర్ రెడ్డి, చిదంబ రెడ్డి, దురగమప్ప, బాలకృష్ణ, సూరి, గురు ప్రసాద్, చౌదరి, ఆంజనేయులు తదితరులు పాల్గొన్నారు.

ఏపీటీఎఫ్ శెట్టూరు మండల శాఖ నూతన కార్యవర్గం ఏకగ్రీవంగా ఎంపిక

శెట్టూరు. సెప్టెంబర్. 22. ప్రభాతవార్త

నూతనంగా ఎన్నికైన నాయకులను సన్మానిస్తున్న దృశ్యం.

ఆంధ్రప్రదేశ్ టీచర్స్ ఫెడరేషన్ శెట్టూరు మండల శాఖ నూతన కార్యవర్గం ఎన్నికల అధికారి జిల్లా ఉపాధ్యక్షులు బొమ్మయ్య, సహాయక ఎన్నికల అధికారి తలారి కృష్ణ ఆధ్వర్యంలో నిర్వహించారు ముఖ్య అతిథులుగా విచ్చేసిన రాష్ట్ర కార్యదర్శి పాతిరెడ్డీ, జిల్లా అధ్యక్షులు రాయల్ వెంకటేష్ జిల్లా గౌరవ సలహాదారులు బి వెంకటేశులు మాట్లాడుతూ ప్రభుత్వం ఉపాధ్యాయ లకు ఇచ్చిన హామీలను అమలు చేయాలని. 12వ వేతన కమీటి నియమించాలని సి.పి.యస్ రద్దు చేయాలని డిమాండ్ చేసారు. మండలంలోని తిశిగినీ సభ్యుల ఏకగ్రీవంగా నూతన మండల కార్యవర్గంను ఎన్నుకున్నారు. అధ్యక్షులుగా జి మల్లికార్జున (బచ్చే హళ్లి మండల పరిషత్ ప్రాథమిక పాఠశాల) ప్రధాన కార్యదర్శిగా దాసరి మురళి (కైరేవు ప్రాథమికోన్నత పాఠశాల) లు ఎన్నిక కావడం జరిగినది. జిల్లా కౌన్సిలర్లుగా కె సంగప్ప, బి ఈరన్న,కె రవి, బి వీరభద్ర, గంగిరెడ్డి, బషీర్ అహ్మద్, ముదిరాజు వన్నూరు స్వామి, యన్ ఈశ్వరమ్మ, శేషం వరలక్ష్మి లు ఎంపిక కావడం జరిగినది. నలుగురు ఉపాధ్యక్షులు ఐదు మంది సహాయ కార్యదర్శిలు ఆడిట్ కమిటీ సభ్యులు ను ఎన్నుకున్నారు. ఎంపికైన కార్యవర్గ సభ్యులు మాట్లాడుతూ ఉపాధ్యాయుల విద్యా రంగ అపరిష్కృత సమస్యల పట్ల ఏపీటీఎఫ్ వాటిని పరిష్కరించుటలో ముందు వరుసలో ఉంటూ సంఘ నిర్మాణానికి కృషి చేస్తామని తెలియజేయడం జరిగింది. మూడవసారి ప్రధాన కార్యదర్శిగా ఎంపికైన దాసరి మురళి కి ఉపాధ్యాయులు ,జిల్లా ప్రత్యేక ఆహ్వానితులు ఈరన్న, జిల్లా ఆడిట్ కమిటీ సభ్యులు రవి ప్రత్యేక అభినందనలు తెలియజేశారు.

విధి ఎంతటి వారినైనా వదలదనడానికి నిదర్శనం

- మూత్ర విసర్జన చేస్తున్న వ్యక్తిపై దూసుకెళ్లిన కారు

- అపస్మారక స్థితిలో వ్యక్తి

అగళి, సెప్టెంబర్ 22 ప్రభాతవార్త

కారు దూసుకెళ్లడంతో వ్యక్తికి కాళ్లు చేతులు విరిగిపడిన దృశ్యం

సోమవారం అగళి మండలంలో విచిత్రమైన సంఘటన చోటు చేసుకుంది. మండల పరిధిలోని ఉల్లెకెర సమీపంలో గల మండే మారెమ్మ దేవస్థానం వద్ద ద్విచక్ర వాహనంలో భార్య, పిల్లలతో వస్తూ రోడ్డు పక్కన ద్విచక్ర వాహనాన్ని ఆపి పొలంలో మూత్ర విసర్జన చేస్తున్న వ్యక్తిపై అటు నుంచి వస్తున్న కారు దూసుకెళ్లడంతో కాళ్లు, చేతులు విరగడంతోపాటు తలకు బలమైన రక్తగాయాలు కావడంతో అతను కోమాలోకి వెళ్లాడు. రోడ్డు పక్కన ద్విచక్ర వాహనం పార్క్ చేసి మూత్ర విసర్జన చేస్తున్న వ్యక్తిని విధి వక్రించి కారు దూసుకెళ్లడంతో కోమాలో ఉన్న వ్యక్తిని కర్ణాటక రాష్ట్రం బెంగుళూరులోని నిమన్స్ ఆసుపత్రికి తరలించారు. భార్య పిల్లలు, లబోదిబోమంటు కన్నీటి పర్యంతమయ్యారు. ఈ సంఘటనను చూసి మండలంలోని ప్రజలు ఆశ్చర్యాన్ని, ప్రమాదం జరిగిన తీరుకు ఆశ్చర్యాన్ని వ్యక్తం చేశారు. గాయపడిన అపస్మారక స్థితిలో ఉన్న వ్యక్తిపేరు సద్దాం హుస్సేన్. ప్రమాదానికి కారణమైన కారును పోలీసులు స్వాధీనం చేసుకున్నారు.

నవరాత్రి ఉత్సవాలకు రూ.50 వేలు విరాళం

గుంతకల్లు, సెప్టెంబర్ 22 ప్రభాతవార్త

మండలంలోని కసాపురం రోడ్డు వద్ద వెలసిన శ్రీరామలింగేశ్వరస్వామి దేవాలయంలో 11 రోజులు పాటు నిర్వహించే శరన్నవరాత్రి ఉత్సవాలకు ఎమ్మెల్యే సోదరుడు, టిడిపి మండల ఇన్చార్జ్ గుమ్మనూరు నారాయణస్వామి 50 వేల రూపాయల విరాళం అందజేశారు. సోమవారం ఆయన బాలత్రిపురసుందరిదేవి అలంకారంలో వున్న అమ్మవారికి ప్రత్యేక పూజలు నిర్వహించారు. అనంతరం ఆయన ఆలయ కమిటీ సభ్యులకు నగదును అందజేశారు. ఈ సందర్భంగా కమిటీ సభ్యులు ఆయనకు కృతజ్ఞతలు తెలిపారు.

ఆలయ కమిటీ సభ్యులకు నగదు అంద జేస్తున్న నారాయణ స్వామి

భూకబ్జా దారుల నుండి స్మశాన వాటికను పరిరక్షించాలి

తహశీల్దార్‌కు వినతిపత్రం ఇస్తున్న దృశ్యం

గుత్తి, సెప్టెంబర్ 22 ప్రభాతవార్త

గుత్తి పట్టణంలోని కర్నూల్ రోడ్డులో వున్న హిందూ స్మశాన వాటికను భూకబ్జాదారుల బారి నుండి పరిరక్షించాలని సిపిఐ కార్యదర్శి రామదాసు డిమాండ్ చేశారు. స్థానిక రెవెన్యూ కార్యాలయం ఎదుట సోమవారం ఆ పార్టీ ఆధ్వర్యంలో ధర్నా నిర్వహించారు. ఈ సందర్భంగా ఆయన మాట్లాడుతూ సర్వే నెంబర్ 548,687లో పురాతన కాలంగా స్మశాన వాటిక వుందన్నారు. అయితే ఆప్రాంతంలో ఓవ్యక్తి బిజెపి పార్టీ ముసుగులో కబ్జా చేసుకుని అనుభవిస్తున్నాడని ఆయన ఆరోపించారు. ఈ మేరకు రెవెన్యూ అధికారులు సర్వే నిర్వహించి స్మశాన వాటికకు ప్రహరీ గోడ నిర్మించాలని డిమాండ్‌చేశారు. అనంతరం తహశీల్దార్‌పుణ్యవతికి వినతి పత్రం అందచేశారు. ఈ కార్యక్రమంలో నాయకులు రాజుయాదవ్, నజీర్, వెంకటేష్, దస్తగిరి, శివ, డానియల్, గోపాల్, నాగార్జున, తదితరులు పాల్గొన్నారు.

పేదలకు ఇంటి స్థలాలు ఇవ్వాలని ధర్నా

గుత్తి, సెప్టెంబర్ 22 ప్రభాతవార్త

ధర్నా చేస్తున్న దృశ్యం

అర్హులైన ప్రతి పేద కుటుంబానికి ఇంటి స్థలంతో పాటు, పక్కా గృహాలు మంజూరు చేయాలని డిమాండ్ చేస్తూ సోమవారం అఖిల భారత రైతు సంఘం ఆధ్వర్యంలో స్థానిక రెవెన్యూ కార్యాలయం ఎదుట ధర్నా నిర్వహించారు. ఈ సందర్భంగా జిల్లా కమిటీ సభ్యుడు రామాంజనేయులు, జిల్లా కార్యదర్శి కృష్ణ, తదితరులు మాట్లాడుతూ కూటమి ప్రభుత్వం ఏర్పాటై దాదాపు రెండు సంవత్సరాలు అవుతోందన్నారు. ఎన్నికల్లో ఇచ్చిన హామీ మేరకు ఇప్పటికైనా పేదలకు ఇంటి స్థలాలు మంజూరు చేయాలని డిమాండ్ చేశారు. అనంతరం డిప్యూటి తహశీల్దార్ సూర్యనారాయణకు వినతిపత్రం అందచేశారు. ఈ కార్యక్రమంలో నాయకులు జక్కన్న, రంగనాయకులు, వెంకటేశు, ఓబులేసు, తిరుపాల్, రామాంజనేయులు, శ్రీనాథ్, వెంకటలక్ష్మి, దస్తగిరమ్మ, వెంకటరాముడు, బాబయ్య, ధనుంజయ, తదితరులు పాల్గొన్నారు.

ఘనంగా దేవి శరన్నవరాత్రుల ఉత్సవాలు ప్రారంభం

గుత్తి, సెప్టెంబర్ 22 ప్రభాతవార్త

విజయదశమి పురస్కరించుకుని గుత్తి, గుత్తి ఆర్ఎస్‌లో సోమవారం నుండి దేవి శరన్నవరాత్రి ఉత్సవాలు ఘనంగా ప్రారంభమయ్యాయి. ఈ సందర్భంగా వాసవి కన్యకాపరమేశ్వరి దేవస్థానంలో అమ్మవారు వాసవిమాత అలంకారంలో దర్శనమిచ్చారు. అదేవిధంగా శ్రీషిరిడిసాయిబాబా దేవస్థానంలో సాయినాథుడుని పసుపు కుంకుమలతో అలంకరించారు. అదేవిధంగా ఆయా దేవస్థానాల్లో అభిషేకాలు, ప్రత్యేక పూజలు గావించారు. ఈ సందర్భంగా ఆలయాలను విద్యుత్ దీపాలతో అలంకరించారు.

బలిజ కాపు వర్గాలకు బిసి రిజర్వేషన్ కల్పించాలి

నాయకులు మాట్లాడుతున్న దృశ్యం

గుత్తి, సెప్టెంబర్ 22 ప్రభాతవార్త

రాష్ట్రంలో బలిజ జిఒ నెంబర్ ఐదును రద్దు చేస్తూ బలిజలు కాపులకు బిసి రిజర్వేషన్ కల్పించాలని, రాష్ట్ర కాపు జేఏసి అధ్యక్షులు చందు జనార్ధన్ డిమాండ్ చేశారు. రాయలసీమ పర్యటనలో భాగంగా సోమవారం సమావేశం నిర్వహించారు. ఈ సందర్భంగా నాయకులు మాట్లాడుతూ బలిజ కాపు వర్గాలపై ప్రభుత్వం కక్షపూరిత వైఖరిని విడనాడాలన్నారు. గిరి బలిజలో, బలిజను తొలగించాలని డిమాండ్ చేశారు. దామాషా ప్రకారం ప్రాధాన్యతగల స్థానాలలో తమవారికి పోస్టింగ్ ఇవ్వాలని కోరారు. ఈ కార్యక్రమంలో నాయకులు రామకృష్ణ, చింతపండు రమణ, నాగయ్య రాయల్, మంజు, పూలరమణ, హరి, ఈశ్వరయ్య, మోహన్, ఈశ్వర్, రాజు, నరేష్, తదితరులు పాల్గొన్నారు.

పరిటాల శ్రీరామ్ జన్మదిన వేడుకలు జరుపుకున్న తాడిమర్రి టిడిపి నాయకులు

తాడిమర్రి సెప్టెంబర్ 22 (ప్రభాతవార్త)

మండల కేంద్రంలో సోమవారం ధర్మవరం నియోజకవర్గ ఇన్చార్జ్ యువ నేత పరిటాల శ్రీరామ్ జన్మదిన వేడుకలను ఘనంగా నిర్వహించారు. ఈ కార్యక్రమానికి తెలుగుదేశం పార్టీ నాయకులు కార్యకర్తలు పరిటాల అభిమానులు పెద్ద ఎత్తున హాజరై గ్రామ నడిబొడ్డున జెండా కట్ట వద్ద కేక్ కట్ చేసి సంబరాలు చేసుకున్నారు. పరిటాల శ్రీరామ్ ఆయురారోగ్యాలతో వర్ధిల్లుతూ మరెన్నో పుట్టినరోజులు జరుపుకొని ఉన్నత శిఖరాలను అధిరోహించాలని ఆకాంక్షించారు. ఈ కార్యక్రమంలో మండల కన్వీనర్ కూచి రామ్మోహన్, ధర్మవరం నియోజకవర్గ బీసీ సెల్ అధ్యక్షులు శ్రీనివాసులు, కొడిదలరాజశేఖర్,కోడిదలసాయి, భూషణ్,మోదుగులకుంట డీలర్ లక్ష్మీనారాయణ, సుధాకర్‌నాయుడు,జగదీశ్వర్ నాయుడు,ఆకులేటి అశ్వర్థ నారాయణ, మల్లప్ప గారి రామ్మోహన్ రెడ్డి, ఎస్సీ సెల్ అధికార ప్రతినిధి పక్కీరుగాళ్ల గణేష్, ఆలం సూరి, కొంక కిష్టయ్య, రవీంద్రారెడ్డి, కాకర్ల చంద్రశేఖర్, తోపాటు పెద్ద ఎత్తున టిడిపి నాయకులు కార్యకర్తలు పాల్గొన్నారు.

కేక్ కట్ చేస్తున్న టిడిపి నాయకులు

లేపాక్షి వీరభద్ర ఆలయంలో శరన్నవరాత్రి ఉత్సవాలు ప్రారంభం

-బాలాత్రిపురసుందరి అలంకారంలో దుర్గాదేవి

-11 రోజులపాటు ఘనంగా శరన్నవరాత్రి ఉత్సవాలు

-ఆలయ కమిటీ చైర్మన్ కరణం రామానందన్

బాలాత్రిపురసుందరి అలంకారంలో దుర్గాదేవి

పూజా కార్యక్రమాల్లో పాల్గొన్న నాయకులు

లేపాక్షి, సెప్టెంబర్ 22 ప్రభాతవార్త

శిల్ప, చిత్ర కళలకు నిలయమైన లేపాక్షి శ్రీవీరభద్రస్వామి ఆలయంలో సోమవారం లేపాక్షి ఆలయ చైర్మన్ కరణం రామానందం ఆధ్వర్యంలో శరన్నవరాత్రి ఉత్సవాలు భక్తజన సందోహం నడుమ అంగరంగ వైభవంగా ప్రారంభమయ్యాయి. ఉదయం ఆలయ ప్రధాన అర్చకులు లక్ష్మీనరసింహశర్మ, శ్రీనివాస్‌కుమార్‌లు దుర్గాదేవి వీరభద్రస్వాములకు అభిషేకాలు, అర్చనలు నిర్వహించారు. అనంతరం స్వామివార్లను వివిధ రకాల పుష్పాలతో అలంకరించారు. దుర్గాదేవిని బాలాత్రిపురసుందరి అలంకారంలో తీర్చిదిద్దారు. ఈ సందర్భంగా మహా మంగళహారతి కార్యక్రమం నిర్వహించారు. ఈ పూజా కార్యక్రమంలో ఆంధ్ర, తెలంగాణ, కర్ణాటక ప్రాంతాల నుండి భక్తులు అధిక సంఖ్యలో పాల్గొన్నారు. అనంతరం చైర్మన్ రామానందన్ మాట్లాడుతూ ఎమ్మెల్యే బాలకృష్ణ సూచనలతో ఈ ఏడాది ఎన్నడూ లేని విధంగా శరన్నవరాత్రి ఉత్సవాలను నిర్వహిస్తున్నామన్నారు. ప్రతిరోజు దుర్గాదేవి ప్రత్యేక అలంకరణలో భక్తులకు దర్శనమిస్తుందన్నారు. ఆలయానికి విచ్చేసిన భక్తులకు ఉత్సవాల్లో అన్నదాన కార్యక్రమాన్ని నిర్వహిస్తున్నామన్నారు. గ్రామస్తుల సహకారంతో శరన్నవరాత్రి ఉత్సవాలను ఘనంగా జరుపుతామని పేర్కొన్నారు. ఈ పూజా కార్యక్రమంలో ఆలయ ఈఒ నరసింహమూర్తి, ఎమ్మెల్యే పిఏ బాలాజీ, రాష్ట్ర పర్యాటక శాఖ డైరెక్టర్ జయప్ప, టిడిపి మండల కన్వీనర్ అభిలాష్, నాగరాజు, మున్సిపల్ చైర్మన్ రమేష్, మాజీ ఎంపిపి ఆనంద్‌కుమార్, బిజెపి మండల అధ్యక్షులు నరసింహమూర్తి, జనసేన మండల అధ్యక్షుడు బాలాజీ, టిడిపి నాయకులు గోవిందు, డిష్ మంజు, డైరీ శ్రీరామప్ప, షెక్షావలి, హోటల్ బసవ, అంగడి అంజి, అనిల్‌కుమార్, ఎన్.బి.కె మూర్తి, బ్యాంకు నాగరాజు, ఆదినారాయణ, గంగిరెడ్డి, తదితరులు పాల్గొన్నారు.

ఉత్సవాలకు రావాలని కలెక్టర్, ఎస్పీలకు ఆహ్వానం

లేపాక్షి, సెప్టెంబర్ 22 ప్రభాతవార్త

కలెక్టర్‌ను ఆహ్వానిస్తున్న ఆలయ చైర్మన్ రామానందన్

లేపాక్షి వీరభద్ర ఆలయంలో దసర ఉత్సవాలకు రావాలని జిల్లా కలెక్టర్ శ్యాంప్రసాద్, ఎస్పీ సతీష్‌కుమార్‌లను లేపాక్షి ఆలయ కమిటీ చైర్మన్ కరణం రామానం దన్ ఆహ్వానించారు. ఉత్సవాలు ఘనంగా జరుగుతాయని పేర్కొన్నారు. లేపాక్షి వీరభద్ర ఆలయంలో ప్రారంభమైన దసరా ఉత్సవాల్లో ఏదో ఒక రోజు ప్రత్యేక పూజల్లో పాల్గొనాలని లేపాక్షి ఆలయ కమిటీ చైర్మన్ రామానందన్ కోరారు. సోమవారం సాయంత్రం కలెక్టర్, ఎస్పీ కార్యాలయాల్లో చైర్మన్ ప్రత్యేకంగా కలిసి ఆహ్వానపత్రికను అందచేశారు. ఇందుకు స్పందించిన అధికారులు తప్పకుండా దసరా ఉత్సవాల్లో పాల్గొంటామని తెలిపారు.

మన డబ్బులు మన లెక్కలు యాప్‌పై అవగాహన

ర్యాలీ నిర్వహిస్తున్న అధికారులు, మహిళా సంఘాలు

చిలమత్తూరు, సెప్టెంబర్ 22 ప్రభాతవార్త

మహిళా స్వయం సహాయక బృందాల కోసం ప్రభుత్వం ప్రవేశపెట్టిన "మన డబ్బులు మన లెక్కలు" యాప్‌పై సోమవారం మండల కేంద్రంలో అవగాహన కార్యక్రమం నిర్వహించారు. ఈ యాప్ ద్వారా మహిళలు తమ పొదుపు, అప్పుల వివరాలను పారదర్శకంగా తెలుసుకోవచ్చని అధికారులు వివరించారు. ఈ సందర్భంగా మండల కేంద్రంలో ర్యాలీ నిర్వహించారు. ఈ కార్యక్రమంలో ఏపిఎం నారాయణ, లక్ష్మీదేవి, అంజనమ్మ, వెలుగు సిసి సిబ్బంది తదితరులు పాల్గొన్నారు.

జిల్లా ప్రధాన కార్యదర్శి గా షబానా బేగం

గుమ్మఘట్ట సెప్టెంబర్ 22 ప్రభాతవార్త

జిల్లా ప్రధాన కార్యదర్శి షబానా బేగం

అనంతపురం ఉమ్మడి జిల్లా ల సమగ్ర శిక్ష కేజీబీవీ ఉద్యోగుల సంఘం జిల్లా ప్రధాన కార్యదర్శిగా గుమ్మఘట్ట కేజీబీవీ ప్రిన్సిపాల్ కె షబానా బేగం ఎంపికయ్యారు ఆదివారం అనంతపురం జిల్లా కేంద్రంలో యూనియన్ కార్యవర్గ సమావేశం జరిగింది అధ్యక్షురాలిగా సింగనమల కేజీబీవీ ప్రిన్సిపల్ వై గీతారాణి ఎంపికయ్యారు ప్రధాన కార్యదర్శిగా గుమ్మఘట్ట కేజీబీవీ ప్రిన్సిపల్ కే షబానా వేగం ఏకగ్రీవంగా ఎంపికయ్యారు ఎంపికైన వారికి అభినందనలు తెలియజేశారు

గుంతకల్లులో హీరోయిన్ నిధీ అగర్వాల్ సందడి

గుంతకల్లు, సెప్టెంబర్ 22 ప్రభాతవార్త

షోరూంలో సందడి చేస్తున్న హీరోయిన్ నిధీ అగర్వాల్

సినీ హీరోయిన్ నిధీ అగర్వాల్ గుంతకల్లులో సందడి చేశారు. పట్టణంలోని రైల్వే స్టేషన్ రోడ్డులో నూతనంగా ఏర్పాటు చేసిన కాసం 19వ షోరూంను సోమవారం ఆమె జ్యోతి ప్రజ్వలన చేసి ప్రారంభించారు. లేడీస్, జెంట్స్, కిడ్స్‌కు కొత్త వెరైటీలను అందరికీ అందుబాటు ధరలో ఏర్పాటు చేశారని పేర్కొన్నారు. అభిమానులకు సెల్ఫీలు ఇస్తూ ఉత్సాహపరిచారు. నిధీ అగర్వాల్‌ను చూడడానికి అభిమానులు తరలివచ్చారు. ఎలాంటి అవాంఛనీయ ఘటనలు జరగకుండా పోలీసులు బందోబస్తు నిర్వహించారు. అంతకుముందు షోరూంను ఎమ్మెల్యే సోదరులు గుమ్మనూరు నారాయణస్వామి, గుమ్మనూరు శ్రీనివాసులు పార్టీ నాయకులతో కలిసి సందర్శించారు. ఇక్కడ ఉపాధి పొందుతున్న వారి వివరాలు అడిగి తెలుసుకున్నారు. ఈ కార్యక్రమంలో షోరూం డైరెక్టర్లు కాసం నమశ్శివాయ, మల్లికార్జున, కేదార్‌నాథ్, శివప్రసాద్, తదితరులు పాల్గొన్నారు.

23-09pg10.qxd:23-09pg10.qxd 23/09/25 10:27 PM Page 1

ఆట

శాఫ్ అండర్ 17 ఛాంపియన్‌షిప్‌లో
భారత్ చేతిలో పాక్ చావు దెబ్బ
3-2 తేడాతో మరోసారి ఓటమి

న్యూఢిల్లీ: ఆసియా కప్ 2025 గ్రూప్ దశలోను, సూపర్ 4లోనూ రెండు సార్లు భారత్ చేతిలో మట్టి

కరచిన పాకిస్తాన్ మరోసారి పరాభవం చెందింది. ఇప్పుడు పాక్‌ను భారత్ ఫుట్‌బాల్ జట్టు కోలుకోలేని దెబ్బ కొట్టింది. శాఫ్ అండర్17 ఫుట్‌బాల్ ఛాంపియన్‌షిప్-2025లో పాకిస్తాన్‌పై భారత్ ఫుట్‌బాల్ జట్టు ఉత్కంఠభరితమైన పోరులో విజయాన్ని నమోదు చేసింది. ఈ మ్యాచ్‌లో 3-2 తేడాతో భారత్ చేతిలో పాక్ ఓటమిపాలైంది. కొలంబోలో సోమవారం జరిగిన హైఆక్టేన్ మ్యాచ్‌లో యువ బ్లూ కోల్ట్స్ (భారత్ ప్లేయర్లు) తమ చిరకాల ప్రత్యర్థి పాకిస్తాన్ జట్టును ఓడించడానికి దృఢత్వం మరియు నైపుణ్యాన్ని ప్రదర్శించింది.

గ్రూప్ బి పోరులో వేగాన్ని నిర్దేశించడానికి ప్రయత్నిస్తూ, రెండు జట్లు మిడ్‌ఫీల్డ్‌లో నియంత్రణ కోసం పోటీ పడ్డాయి. తొలుత పాకిస్తాన్ ఒక కార్నర్ గెలిచినా భారత గోల్ కీపర్ దానిని క్లియర్ చేశాడు. దల్లాల్ముాన్ గాంగ్టే భారత్‌కు ఒక గోల్ చేశాడు. బ్లూ కోల్ట్స్ పతిష్టంభనను ఛేదించి, భారత్‌ను 1-0 పాకిస్తాన్‌తో ముగించింది. అయితే, పాకిస్తాన్ బలంగా పోరాడి, ముహమ్మద్ అబ్దుల్లా ద్వారా గోల్‌ను సమం చేసింది. అతను 43వ నిమిషంలో పెనాల్టీని మలిచి విరామానికి ముందు 1-1తో స్కోరును సమం చేశాడు. రెండవ అర్ధభాగంలో ఇరు జట్లు తీవ్రంగా ఒత్తిడి చేయడంతో ఎండ్‌టుఎండ్ ఫుట్‌బాల్ కనిపించింది. 63వ నిమిషంలో గున్లీబా వాంగ్కిరకోపామ్ కచ్చితమైన గోల్ చేయడంతో భారత్ తిరిగి ఆధిక్యాన్ని పొందింది.

కానీ కేవలం 7నిమిషాల తర్వాత, హంజాయాసిర్ 70వ నిమిషంలో పాకిస్థాన్‌ను మళ్లీ సమం చేశాడు. ఆట 2-2తో సమంగా ఉండగా, 73వ నిమిషంలో రహాన్‌అహ్మద్ నిర్ణయాత్మక దెబ్బ కొట్టి, ఆధి క్యాన్ని పునరుద్ధరించి, నాటకీయ రీతిలో భారత్‌కు విజయాన్ని నిర్ధారించాడు. ఈ విజయంతో, యువ కోల్ట్స్ ఇప్పుడు ఈ ఛాంపియన్‌షిప్‌లో వరుసగా 3మ్యాచ్‌లను గెలిచి, తమఆధిపత్యాన్ని కొనసాగిస్తున్నారు.

ఆసియా మహిళల రగ్బీలో
కజికిస్థాన్ చేతిలో భారత్ ఓటమి

న్యూఢిల్లీ: ఆసియా మహిళల రగ్బీ ఎమిరేట్స్ సెవెన్స్ సిరీస్-2025లో భారత సీనియర్ మహిళల రగ్బీ సెవెన్స్ జట్టు కజికిస్తాన్ చేతిలో ఓటమిచెందింది. చైనాలోని హాంగ్‌జౌలో 10వ సీడ్‌గా టోర్నమెంట్‌లోకి అడుగుపెట్టిన భారత జట్టు, ఫిలిప్పీన్స్ (24-5), యునైటెడ్ అరబ్ ఎమిరేట్స్ (19-12) పై గణనీయమైన విజయాలు సాధించింది. అయితే ఐదవ స్థానం కోసం జరిగిన ప్లేఆఫ్‌లో కజకిస్తాన్‌తో జరిగిన పోరులో 10-17 తేడాతో పరాజయం చెంది భారత్ జట్టు ప్రచారం ముగిసింది. అయినా కెప్టెన్ శిఖా యాదవ్ నాయకత్వంలోని జట్టులో సంధ్యారాణి అత్యుత్తమ ప్రదర్శన చేసింది. నాలుగు ప్రయత్నాలు మరియు రెండు ఛేంజింగ్‌లతో భారతదేశపు టాప్ స్కోరర్‌గా నిలిచింది. ఈ టోర్నమెంట్ లెగ్ 1లో ఇండియా 5 మ్యాచ్‌లను ఆడగా, రెండింటిలో విజయం సాధించింది. 0-29 తేడాతో హాంకాంగ్ చైనాతోను, 0-27 తేడాతో థాయ్‌లాండ్‌తోను 10-17 తేడాతో కజకిస్తాన్‌తోను జరిగిన మ్యాచ్‌ల్లో భారత్ ఓడిపోగా, ఫిలిప్పిన్స్‌పై 24-5 తేడాతో, యునైటెడ్ అరబిక్ ఎమిరేట్స్‌తో జరిగిన మ్యాచ్‌లో 19-12తో విజయం సాధించింది. భారత్ తదుపరి అక్టోబర్ 18-19 తేదీలలో కొలంబోలో జరిగే ఎఆర్ఇఎస్ఎస్ 2025 యొక్క రెండవ మరియు చివరి లెగ్‌లో పోటీపడుతుంది, ఇక్కడ రెండు లెగ్‌ల నుండి వచ్చే సంచిత పాయింట్లు మొత్తం స్టాండింగ్‌లను నిర్ణయిస్తాయి.

సూపర్ 4లో పాక్‌పై గెలిచినా
భారత్‌కు జీరో పాయింట్స్

న్యూఢిల్లీ: ఆసియా కప్ 2025 సూపర్ 4లో పాకిస్తాన్‌పై భారత్ విక్టరీ సాధించింది. అయితే పాయింట్స్ టేబుల్ మాత్రం భారత్‌కు జీరో పాయింట్స్ తప్పలేదు. మరోసారి భారత్, పాకిస్తాన్ జట్లు సూపర్4లో తలపడనున్నాయి. గత గ్రూప్ మ్యాచ్‌లో పాకిస్తాన్‌ను భారత్ 7 వికెట్ల తేడాతో ఓడించింది. కానీ, సూపర్4 ప్రారంభమయ్యేటప్పుడు భారత్ పాయింట్స్ టేబుల్‌లో జీరో పాయింట్స్‌తో ఉంది. గ్రూప్ మ్యాచ్‌లో గెలిచిన పాయింట్లు ఎందుకు పరిగణనలోకి తీసుకోరు? దీని వెనుక ఉన్న కారణం ఏంటనేది క్రికెట్ వర్గాల్లో ఇప్పుడు హాట్ చర్చ అయింది. ఆసియా కప్ 2025లో గ్రూప్ దశలో

పాకిస్తాన్‌పై ఘన విజయం సాధించినప్పటికీ, సూపర్4 దశ ప్రారంభమయ్యేటప్పుడు భారత్‌కు పాయింట్స్ టేబుల్‌లో జీరో పాయింట్స్ ఉన్నాయి. ఈ టోర్నమెంట్ ఫార్మాట్ ప్రకారం గ్రూప్ దశలో గెలిచిన పాయింట్లను సూపర్4కు పరిగణనలోకి తీసుకోరు. సూపర్4లో ఉన్న అన్ని జట్లు (భారత్, పాకిస్తాన్, బంగ్లాదేశ్, శ్రీలంక) జీరో పాయింట్స్‌తోనే తమ ప్రయాణాన్ని మొదలుపెడతాయి. గ్రూప్ దశలో జట్ల మధ్య జరిగిన మ్యాచ్ ఫలితాలు సూపర్4 పాయింట్స్ టేబుల్‌పై ఎలాంటి ప్రభావం చూపవు. 2003, 2007 ప్రపంచ కప్‌లలో ఉన్న రౌండ్ రాబిన్ ఫార్మాట్ (సూపర్ 8) లా కాకుండా, ఆసియా కప్‌లో పాయింట్లు ముందుకు తీసుకెళ్లరు. ప్రపంచ కప్ టోర్నమెంట్‌లలో ఒకే గ్రూప్‌లోని జట్లు సూపర్8 దశలో మళ్ళీ ఆడవు, కానీ ఆసియా కప్‌లో గ్రూప్ దశలో ఒకరినొకరు ఎదుర్కొన్న జట్లు మళ్లీ సూపర్4లో పోటీపడతాయి. 2018 నుంచి ఈ ఫార్మాట్‌ను ఆసియా కప్‌లో అనుసరిస్తున్నారు. ఇక ఈ ఫార్మాట్ శ్రీలంకకు కొంత నష్టాన్ని కలిగించింది. గ్రూప్ దశలో బంగ్లాదేశ్‌ను ఓడించిన శ్రీలంక, సూపర్4లో అదే బంగ్లాదేశ్‌తో జరిగిన తొలి మ్యాచ్‌లో ఓడిపోయింది. దీంతో శ్రీలంకకు ఇప్పటికీ జీరో పాయింట్స్ ఉన్నాయి, ఫైనల్‌కు అర్హత సాధించాలంటే రాబోయే రెండు మ్యాచ్‌లలో తప్పనిసరిగా గెలవాల్సి ఉంటుంది. ఈ ఫార్మాట్ వల్ల ప్రతీ మ్యాచ్ గెలవడం చాలా ముఖ్యం. ఈ నిబంధనల ప్రకారం భారత్, పాకిస్తాన్ రెండూ కూడా జీరో పాయింట్స్‌తోనే తమ సూపర్4 మ్యాచ్‌లను ప్రారంభించాయి. ఆసియా కప్ ఫైనల్‌కు చేరాలంటే, సూపర్4లో మంచి ప్రదర్శన చేసి పాయింట్స్ టేబుల్‌లో టాప్ 2లో నిలవాలి.

కొరియా ఓపెన్ ఛాంపియన్‌గా స్వియాటెక్

న్యూఢిల్లీ: కొరియా ఓపెన్ ఫైనల్‌లో పోలాండ్‌కు చెందిన టాప్ సీడ్ ఇగా ఇగా స్వియాటెక్ టైటిల్‌ను సాధించి ఛాంపియన్‌గా నిలిచింది. దాదాపు ప్రతి గణాంక విభాగంలోనూ ఆమె వెనుకబడి ఉన్నా, తదుపరి పుంజుకుని 2 గంటల 41 నిమిషాల్లో 2వ సీడ్ ఎకటెరినా అలెగ్జాండ్రోవాను 1-6, 7-6 (3), 7-5 తేడాతో ఓడించి డబ్ల్యూటిఎ టూర్‌లో మరో టైటిల్‌ను గెలుచుకుంది. ఈ విజయం ఆమె సీజన్‌లో మూడవ టైటిల్ కాగా, ఆమె కెరీర్‌లో 25వ టైటిల్‌గా నిలిచింది. ఆమె ఇప్పుడు డబ్ల్యూటిఎ ఫైనల్స్‌లో 255తో ఆల్‌టైమ్ స్థానంలో ఉంది. ఆ మ్యాచ్‌లో తొలి సెట్ ఓడిపోయినప్పటికీ స్వల్ప తేడాతో ముగిసింది. మొదటి సెట్‌ను కైవసం చేసుకోవడానికి కేవలం 30 నిమిషాలు మాత్రమే పట్టింది. ప్రారంభ గేమ్‌లో స్వియాటెక్‌ను బ్రేక్ చేసి వెనక్కి తిరిగి చూడలేదు. 24 ఏళ్ల స్వియాటెక్ రెండవ సెట్‌ను ప్రారంభించడానికి స్క్రిప్ట్‌ను తిప్పికొట్టి అలెగ్జాండ్రోవాను వెంటనే బ్రేక్ చేసింది. కానీ తదుపరి గేమ్‌లో అలెగ్జాండ్రోవా బ్రేక్ చేయడంతో జోరు మళ్లీ మారిపోయింది. టైబ్రేక్ కోసం సమయం వచ్చే వరకు ఇద్దరూ హోల్డ్స్‌ను మార్చుకున్నారు. మాజీ ప్రపంచ నంబర్ 1 మరియు ఏడుసార్లు గ్రాండ్ స్లామ్ సింగిల్స్ విజేత అయిన ఈ టెన్నిస్ ప్లేయర్ 3-0 ఆధిక్యంలోకి దూసుకెళ్లి, దానిని 5-2కి పెంచి, టైబ్రేక్‌ను 7-3తో ముగించి ఆధిక్యం సంపాదించింది. మూడవ ఆట ప్రారంభంలో, స్వియాటెక్ అలెగ్జాండ్రోవాకు ఒక ఆటలో మూడు డబుల్ ఫాల్ట్‌లతో బ్రేక్ ఇవ్వడంతో 2-1తో వెనుకబడింది. కానీ ఆమె కోలుకుని, సెట్‌ను 3ఆల్‌తో సమం చేసి, తదుపరి ఆటలో మ్యాచ్‌లో కేవలం రెండవసారి ఆధిక్యాన్ని సాధించింది. అక్కడి నుంచి స్కోరుబోర్డు ఒత్తిడి స్వియాటెక్‌కు అనుకూలంగా పనిచేసి టైటిల్ విజేతగా నిలిచింది.

టీమ్ వరల్డ్‌కు టైటిల్

న్యూఢిల్లీ: లావర్ కప్ 2025, చివరి రోజున టేలర్ ఫ్రిట్జ్ అదరగొట్టడంతో గ్రూప్ టీమ్ వరల్డ్ విజయాన్ని సాధించింది. దీంతో టీమ్ వరల్డ్ మూడవ టైటిల్‌ను దక్కించుకుంది. లావర్ కప్‌లో టేలర్ ఫ్రిట్జ్ 6-3, 7-6(4) తేడాతో అలెగ్జాండర్ జ్వెరెవ్‌ను ఓడించి నిర్ణయాత్మక దెబ్బ కొట్టాడు. టీమ్ వరల్డ్ శాన్ ఫ్రాన్సిస్కోలో పురుషుల టీమ్ కాంపిటీషన్ టైటిల్‌ను తిరిగి పొందేందుకు టీమ్ యూరప్‌పై 15-9 తేడాతో విజయం సాధించింది. ఈ విజయం 2022 మరియు 2023లో వరుసగా రెండు విజయాలు సాధించిన తర్వాత, ఎనిమిది ఎడిషన్ల పోటీలో టీమ్ వరల్డ్‌కు ఇది మూడవ విజయంగా నిలిచింది. అంతకు ముందు జరిగిన మ్యాచ్‌లో క్లీన్ స్వీప్ తర్వాత టీమ్ వరల్డ్ 9-3 ఆధిక్యంలో నిలిచింది. కానీ చివరి రోజు మూడు పాయింట్లు లభించడంతో, విజయం సాధించడానికి అవసరమైన 13 పాయింట్లను చేరుకోవడానికి మార్గం సుగమమైంది. ఇక కార్లోస్ అల్కరాజ్ నార్వేకు చెందిన కాస్పర్ రూడ్‌తో జతకట్టి, అమెరికన్ జంట అలెక్స్ మిచెల్సెన్ మరియు రీల్లీ ఒపెల్కాపై 7-6(4), 6-1 తేడాతో విజయం సాధించి అంతరాన్ని తగ్గించాడు.

వజ్రాల పరిశ్రమపై
సుంకాల ఎఫెక్ట్!
20% వరకూ క్షీణత ఉందన్న ట్రేడర్లు

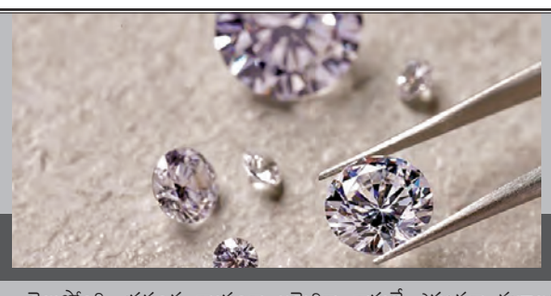

న్యూఢిల్లీ,సెప్టెంబరు 22: అమెరికా అధ్యక్షుడు ట్రంప్ జారీచేసిన సుంకాల ప్రభావం శుద్ధిచేసిన, ముడి వజ్రాల ఎగుమతులపై చూపిస్తోంది. దీనివల్ల వజ్రాల ధరలు కూడా పెరుగుతున్నట్లు కేర్‌ఎడ్జ్ రేటింగ్స్ తెలిపింది. అత్యధిక సుంకాలు మొత్తం ఈ భారంకస్టమర్లపైకే కంపెనీలు నెట్టివేస్తున్నట్లు తెలుస్తోంది. దీనితో అమెరికాలో వజ్రాల ధరలు కూడా భారీగాపెరుగుతుండటంతో కస్టమర్లు విముఖత చూపిస్తున్నారు. దీనివల్ల కట్‌అండ్‌పాలిష్డ్ డైమండ్స్ (సిపిడి) ఎగుమతులపై తీవ్ర ప్రభావంచూపిస్తోంది. 2026 సంవత్సరంలో సుమారు 11 బిలియన్‌డాలర్ల ఎగుమతులు జరుగుతాయని అంచనావేస్తే 17 ఉంచి 20శాతం వరకూ క్షీణించవచ్చన్న అంచనాలున్నాయి. అమెరికా అధ్యక్షుడు భారత్‌నుంచి వచ్చే దిగుమతులపై 50శాతం సుంకాలు విధించిన సంగతి తెలిసిందే. రష్యాచమురు కొనుగోలుచేస్తున్నందుకు ఈ సుంకాల్లోనే 25శాతం అదనంగా విధించారు. ఈ సుంకాల వల్ల భారత్‌లోని డైమండ్ బిజినెస్‌కు తీవ్ర విఘాతం కలుగుతున్నట్లు తెలుస్తోంది. ప్రపంచ వ్యాప్తంగా అమెరికా వాసులే ఎక్కువగా వజ్రాలను కొనుగోలుచేస్తుంటారు. ప్రపంచంలోని మొత్తం వజ్రాలవ్యాపారంలో 90 శాతం శుద్ధిచేస్తున్న వజ్రాలు భారత్‌లోనే ఉన్నాయి. ఎగుమతులు కూడా సుమారు 47శాతం వరకూ ఉంటాయి. వజ్రాభరణాల్లో అత్యధిక వాటా వజ్రాలదే. ఎగుమతులద్వారానే ఈపరిశ్రమకు 80% రాబడులు ఉంటాయి. అమెరికా ఒక్కటే 40శాతం పాలిష్ డైమండ్లను దిగుమతిచేసుకంటున్న దేశంగా ఉంది. భారత్‌నుంచి నేరుగా ఎగుమతులు 2025లో 37శాతం అమెరికాకే వెళ్లాయి. ఇపుడు సుంకాలవల్ల ఎగుమతులు 17.5శాతం క్షీణించి 13.3 బిలియన్ డాలర్లకు చేరాయి. అయితే భారత్‌లో గనులనుంచి తవ్వకాల్లో తీసివికాకుండా ఎల్జీడీ అంటే ల్యాబ్‌గ్రోన్ డైమండ్‌లు ఇపుడు వేగంగా మార్కెట్ అవుతున్నాయి. దేశీయంగా వజ్రాల డిమాండ్ స్థిరంగానే ఉంది. సుంకాలప్రభావం అమెరికా ఎగుమతులపైనే ఉన్నా చైనాకు మాత్రం యధాతథంగా వెళుతుందని తెలుస్తోంది.

ఫోన్‌పే రాబడులు
రూ.7115 కోట్లు

ముంబయి, సెప్టెంబరు 22: ఐపిఒకు వస్తున్న ఆర్థికసేవలసంస్థ ఫోన్‌పే 7115 కోట్ల రాబడులు సాధించింది. వార్షిక పద్ధతిలో చూస్తే గత ఏడాదికంటే 40శాతం వ1ద్దిని నమోదుచేసినట్లు కంపెనీల రిజిస్ట్రారుకు ఇచ్చిన నివేదికలో తెలిపింది. కంపెనీకి ఉన్న నగదు లభ్యత సానుకూలంగానే ఉంది. లావాదేవీలద్వారా వచ్చిన రాబడులు 1202 కోట్లవరకూ ఉన్నాయి. పోన్‌పై క్షేత్రస్థాయిని మరింత పటిష్టంచేసుకుంటున్నది. పన్నులచెల్లింపులకు ముందు రాబడులు రూ.1477 కోట్లుగా ఉన్నాయి. అదే గత ఏడాది ఇదే కాలంలో 652 కోట్లుమాత్రమే రాగా సర్దుబాటుచేసిన నికరలాభం 630 కోట్లకుపైగా ఉంది. అదే గత ఏడాది 197 కోట్లుమాత్రమే ఉన్నట్లు కంపనీ ప్రకటించింది. కంపెనీ ఐబిఐటి కూడా మొదటిసారిగా 117 కోట్లమేర సర్దుబాటు చేసింది. గడచిన రెండేళ్లలో కస్టమర్లకు ఫోన్‌పే అనేక సదుపాయాలు ప్రకటిస్తూ వస్తోంది. అంతేకాకుండా రుణపంపిణీ వ్యవస్థ, స్టాక్‌బ్రోకింగ్‌లోకి కూడా వస్తోంది. ప్రస్తుతం ఉన్న చెల్లింపులు, ఆర్థికసేవల వ్యవస్థనుంచి మరింతగా విస్తరిస్తోంది. కంపెనీ ఐపిఒకు వచ్చేందుకుగాను సెబీ వద్ద డిఆర్‌హెచ్‌పి దాఖలుచేసేందుకు కసరత్తులుచేస్తోంది.

స్మాల్, మిడ్‌క్యాప్ ఫండ్స్‌లో ఐదేళ్లకే 25% రిటర్నులు!

న్యూఢిల్లీ, సెప్టెంబరు 22: స్మాల్ అండ్ మిడ్‌క్యాప్ మూచువల్‌ఫండ్స్ ఇపుడు ఇన్వెస్టర్లను ఎక్కువ ఆకర్షిస్తున్నాయి. ఐదేళ్లకాలంలోనే 25శాతం రిటర్నులు ఇస్తున్నట్లు నిపుణులు చెపుతున్నారు. ప్రభుత్వ విధానాలు కూడా ఇందుకు మద్దతుగా నిలుస్తుండటంతో లార్జ్‌క్యాప్ ఫండ్స్‌కంటే మిడ్, స్మాల్‌క్యాప్‌ఫండ్స్ ఎక్కువ రిటర్నులు ఇస్తున్నట్లు ఇక్రా విశ్లేషణచేసింది. మ్యూచువల్‌ఫండ్స్ అసోసియేషన్ గణాంకాలప్రకారంచూస్తే లార్జ్‌క్యాప్ ఫండ్స్ స్థిరత్వంతో ఉన్నాయి. చిన్న,మిడ్‌క్యాప్ కేటగిరీలు పటిష్టమైన రాబడులను ఇస్తున్నట్లు ఇక్రా పరిశీలనలో తేలింది. అలాగే వాటి నిర్వహణ ఆస్తులు కూడా పెరుగుతున్నట్లు గుర్తించింది. ఇక లార్జ్‌క్యాప్‌ఫండ్స్ అయితే స్థిరత్వం, తక్కువ అనిశ్చితి, దీర్ఘకాలిక మూలధన సంరక్షణ ఉంటుందని అంచనా. చిన్న,మధ్య తరహా సంస్థలు ఇదేమార్గంలో విస్తరణకు కూడా అవకాశం ఉంది. మార్కెట్లను ఆకర్షించేందుకు సృజనాత్మక ఆలోచనలతో ముందుకువస్తున్నందున స్మాల్,మిడ్‌క్యాప్ ఫండ్స్‌పై ఇన్వెస్టర్లు, రిటైల్ ఇన్వెస్టర్లు ఎక్కువ ఫోకస్ పెడుతున్నారు. మిడ్‌క్యాప్ ఫండ్స్ నిర్వహణ ఆస్తులు ఈవార్షిక పద్ధతిలోచూస్తే 10.9శాతం పెరిగి 4.27 లక్షలకోట్లకు చేరాయి. అదే స్మాల్‌క్యాప్‌ఫండ్స్ నిర్వహణ ఆస్తులు 9.56శాతంపెరిగి రూ.3.51 లక్షలకోట్లుగా ఉన్నట్లు ఆంఫీ నివేదికలు చెపుతున్నాయి. వీటికి భిన్నంగా లార్జ్‌క్యాప్పండ్స్ నిర్వహణ ఆస్తులు 5.86శాతం పెరిగి 3.90 లక్షలకోట్లకు చేరినట్లు తేలింది. ఇక ఫండ్స్‌లోకి పెట్టుబడులుకూడా అదేవిధంగా ఉన్నాయి. మిడ్‌క్యాప్‌ఫండ్స్‌లో 5331 కోట్లు ఆగస్టులో వచ్చాయి. 74.51శాతంపెరిగింది. స్మాల్‌క్యాప్‌ఫండ్స్ 4993 కోట్లు నికర పెట్టుబడులు ఆకర్షించాయి. అదేవిధంగా లార్జ్‌క్యాప్‌ఫండ్స్‌కు 2835 కోట్లవరకూ నికరరాబడులు అందాయి. 2025 ప్రారంభంనుంచి నికరంగా మిడ్‌క్యాప్, స్మాల్‌క్యాప్‌ఫండ్స్‌లోకి పెట్టుబడులు వరుసగా 55.01, 22.01శాతం చొప్పున పెరిగాయి. ఇక రిటర్నులపరంగా కూడా మిడ్, స్మాల్‌క్యాప్స్ మూడేళ్లు, ఐదేళ్లకే రిటర్నులు అధికంగా ఇస్తున్నట్లు తెలుస్తోంది.

మార్కెట్లకు ఐటి, ఫార్మా సూచీల ఎఫెక్ట్
నష్టాల్లో ముగిసిన సెన్సెక్స్, నిఫ్టీ

ముంబయి, సెప్టెంబరు 22: బెంచ్‌మార్క్ సూచీలు సోమవారం ప్రారంభనుంచే కొంతమేర నత్తనడకన కొనుగోళ్లుజరిగాయి. ఎస్‌అండ్‌పి బిఎస్ఇ సెన్సెక్స్ 466.26 పాయింట్లు క్షీణించి 82,159.97 పాయింట్లవద్ద స్థిరపడింది. అలాగే ఎన్ఎస్ఇ నిఫ్టీ సూచీ కూడా 124.70 పాయింట్లుక్షీణించి 25,202.35 పాయింట్లవద్ద ట్రేడింగ్‌ముగిచింది. మార్కెట్లలో సుంకాల ఆందోళన పెరిగి ఆద్యంతం అనిశ్చితి నెలకొన్నది. హెచ్1బి వీసా ఫీజును లక్ష డాలర్లకు పెంచడం వల్ల భారత్‌లోని 283 బిలిన్ డాలర్ల ఐటి ఔట్‌సోర్సింగ్ రంగంపై తీవ్రప్రభావంచూపించింది. ఫార్మాస్టాక్స్ కూడా కొంతమేర క్షీణించాయి. రెండురోజుల లాభాలనుంచి ఐటి, ఫార్మారంగాలు సోమవారం దెబ్బతిన్నట్లు తెలుస్తోంది. దీనికితోడు డాలరుతో రూపాయి మారకం విలువలు కూడా కొంత తోడయినట్లు సెబి రిజిస్టరు వెల్త్‌టెక్‌ఫండ్ సంస్థ ఎన్‌రిచ్‌మనీ సిఇఒ పోన్ముడి అంచనావేసారు. నిఫ్టీసూచీ 25,206వద్దప్రారంభం అయి స్వల్పమాత్రమే పెరిగి చివరకు 25,150వద్ద ముగిసింది. ఒకదశలో 25,330వరకూ కూడా వెళ్లి ఆ తర్వాతప్రతిఘటన ఎదుర్కొంది. మిడ్‌సెషన్‌లో 25,350కిపైబడినా అమ్మకాల ఒత్తిడి నిఫ్టీని కిందకు నెట్టింది. ఇంట్రాడేలోనే 25,151 పాయింట్లుగా నమోదయింది. బ్యాంకు నిఫ్టీ కొంతమేర ఎగిసిపడింది 55,431 పాయింట్లవరకూ వెళ్లింది. ఒకదశలో 56,350 పాయింట్లను కూడా తాకింది. ఇక సానుకూలంగా సాగిన కంపెనీల్లో ఆదానిగ్రూప్, ఆదానిపవర్, ఆదాని టోటల్‌గ్యాస్, ఆదాని గ్రీన్ ఎనర్జీలు ఇన్వెస్టర్లను ఆకర్షించాయి. ఆదానిగ్రూప్‌పై ఆరోపణలను సెబీ క్లియర్‌చేయడంతో గ్రూప్ కంపెనీలకు మహర్దశ పట్టింది. ఇక జిఎస్టీ కొత్తశ్లాబ్‌లు అమలులోకి వచ్చాయి. 5,18శాతం శ్లాబ్‌లు కొత్తగా 40శాతం శ్లాబ్ లగ్జరీ ఉత్పత్తులకు అమలుచేస్తుండటంతో ఎఫ్ఎంసిజి ఇతర కన్స్యూమర్ ఎలక్ట్రానిక్స్, గృహోపకరణాల రంగాల కంపెనీల షేర్లలో భారీ ర్యాలీ కనిపించింది. ఇక మిడ్‌క్యాప్‌సూచీ 0.78శాతం క్షీణిస్తే స్మాల్‌క్యాప్‌కూడా 0.71శాతం క్షీణించింది. వివిధ సూచీలపరంగాచూస్తే నిఫ్టీలో మీడియా 0.48శాతం, మెటల్‌సూచీ 0.39శాతం, ఆయిల్ అండ్ గ్యాస్‌సూచీ 0.06శాతం పెరిగాయి. మరోపక్క ఐటిసూచీ 2.95శాతం, ఫార్మా సూచీ 1.41శాతం, హెల్త్‌కేర్‌సూచి 1.07శాతం క్షీణించాయి. ఎంసిఎక్స్‌లో గోల్డ్ ఫ్యూచర్స్ అక్టోబరు 3వ తేదీనాటికి 1.59శాతంపెరిగి 1,11,611 రూపాయలకు పెరిగాయి. బ్రెంట్‌ముడిచమురు ధరలు నవంబరుకు గాను 24 సెంట్లు తగ్గిబ్యారెల్‌కు 66.44 డాలర్లుగా నడిచింది.

ఐటి రంగంపై వీసా ఫీజు ఎఫెక్ట్ తక్కువే!

న్యూఢిల్లీ, సెప్టెంబరు 22: ఐటి రంగ సంస్థల సమాఖ్య నాస్కామ్ అమెరికా వీసా ఫీజుల పెంపుపై స్పందించింది. భారత్‌కంపెనీలు ఇకపై హెచ్‌వన్‌బి వీసాలపై ఆధారపడటం తగ్గిస్తాయని అంచనావేసింది. హెచ్‌వన్‌బి వీసాలు భారీ కంపెనీలు ఈ కేటగిరీలో 14,792నుంచి 2024లో 10,162కి తగ్గాయని వివరించింది. పది టాప్ భారత కంపెనీలలో హెచ్‌వన్‌బి వర్కర్లు ఒకటిశాతం కంటే తక్కువమందే ఉన్నట్లు అంచనావేసింది. ట్రంప్ విధించిన సుంకాలు, వీసా ఫీజుల పెంపు భారత ఐటిరంగంపై తక్కువేనని నాస్కామ్ వెల్లడించింది. వైట్‌హౌస్ ఈ వీసాపెంపు వన్‌టైమ్ ఫీజు మాత్రమే అని క్లారిటీ ఇవ్వడంవల్లకూడా ఐటి కంపెనీల్లో ఆందోళన సద్దుమణిగింది. అందులోనూ కేవలం కొత్త దరఖాస్తులకు మాత్రమేనని, ప్రస్తుత వీసా హోల్డర్లకు, రెన్యువల్ వీసా హోల్డర్లకు వర్తించదని స్పష్టంచేయడంతో ఐటిరంగంలోని వర్కర్లకు కొండంత ఊరట లభించినట్లయింది. అంతేకాకుండా ఈ వీసా పెంపు 2026 నుంచి ప్రారంభం అవుతుందన్న స్పష్టత రావడంతో కార్పొరేట్లు వారి వ్యూహాలను సర్దుబాటు చేసుకునేందుకు వీలవుతున్నది. నాస్కామ్ అంచనాల ప్రకారం కంపెనీలు ఇపుడు స్థానిక స్కిల్ వర్కర్లను నియమించుకునేందుకు కొంత వెసులుబాటు వచ్చిందని అమెరికా గ్రేట్ అన్న నినాదానికి అనుగుణంగా కంపెనీలు కూడా మార్పులుచేసుకుంటాయని నాస్కామ్ చెపుతోంది. హెచ్‌వన్‌బి వీసాలు నాన్ ఇమ్మిగ్రెంట్ వీసాగా మంచి నైపుణ్యం ఉన్న వారి కొరతను ఇప్పటివరకూ తీరుస్తూ వచ్చాయి. స్థానికంగా వర్కర్లకు ఇచ్చే జీతాలకు సమాంతరంగానే నైపుణ్య వర్కర్లకు ఇస్తుండటంతో హెచ్‌వన్‌బి వీసాలకు భారీ డిమాండ్ వచ్చింది.

వాణిజ్యం

టాక్స్ ఆడిట్ ఐటిఆర్‌లకు
గడువు పెంపు!

న్యూఢిల్లీ, సెప్టెంబరు 22: ఆదాయపు పన్నుశాఖ ట్యాక్స్ పేయర్లకు గుడ్‌న్యూస్‌ప్రకటించింది. తమ అధికారిక ఇఫైలింగ్ వెబ్‌సైట్లో ఐటీఆర్ 5, ఐటీఆర్7 ఆన్‌లైన్ ఫామ్స్ అందుబాటులోకి తీసుకొచ్చినట్లు తెలిపింది. ఈ రెండు ఫారాల్లో ముందస్తుగా నింపిన డేటా ఉంటుందని పేర్కొంది. అయితే ఐటీఆర్ ఫైలింగ్ గడువు సెప్టెంబర్ 16తోనే ముగిసింది కదా ఇదేంటి మళ్లీ అనే ప్రశ్న తలెత్తవచ్చు. ట్యాక్స్ ఆడిట్ అవసరమైన ట్యాక్స్ పేయర్లకు గడువు అక్టోబర్ 31, వరకు ఉంటుంది. ఈ ఐటీఆర్ 5, 7 ఫామ్స్ సైతం స్పెషల్ కేటగిరీ ట్యాక్స్ పేయర్లకే వర్తిస్తాయి. వ్యక్తిగత పన్ను చెల్లింపుదారులు, హిందూ అవిభాజ్య కుటుంబాలకు ఇది వర్తించదు. ఇన్‌కమ్ ట్యాక్స్ డిపార్ట్‌మెంట్ వెబ్‌సైట్ ప్రకారం ఇన్‌కమ్ ట్యాక్స్ రిటర్న్ ఫామ్ ఐటీఆర్5, ఐటీఆర్7 అందుబాటులోకి వచ్చింది. ముందస్తుగా నింపిన డేటాతో ఆన్‌లైన్ విధానంలో ఈ ఫామ్స్ దాఖలు చేయవచ్చని తెలిపింది. వ్యక్తిగత, హిందూ అవిభాజ్య కుటుంబానికి చెందిన వారు కాకుండా మిగితా వారు ఈ ఫామ్స్ ఉపయోగించుకోవచ్చు. ట్యాక్స్ ఫామ్ ఐటీఆర్5ని సంస్థలు, ఎల్ఎల్‌పీ (లిమిటెడ్ లియబిలిటీ పార్ట్నర్‌షిప్స్)లు, ఏఓపీలు, ఏజేపీలు, అసోసియేషన్ పర్సన్స్, బిజినెస్ ట్రస్టులు, ఇన్వెస్ట్‌మెంట్ ఫండ్స్, కోఆపరేటివ్ సొసైటీలు వంటి ట్యాక్స్ పేయర్లు ఉపయోగించాల్సి ఉంటుంది. ఐటీఆర్7 ఫామ్ ప్రత్యేక ట్యాక్స్ పేయర్లు ఉపయోగించాల్సి ఉంటుంది. అందులో ఛారిటబుల్, రెలిజియస్ ట్రస్టులు, రాజకీయ పార్టీలు, రీసర్చ్ ఆర్గనైజేషన్లు, న్యూస్ ఏజెన్సీలు, కాలేజీలు, యూనివర్